



Agenzia Lucana
di Sviluppo
e di Innovazione in
Agricoltura.

Ufficio Zootecnia, Zoosanità
e Valorizzazione delle Produzioni
Dipartimento Agricoltura S.R.E.M.
Viale della Regione Basilicata, 10
85100 - POTENZA

Pec agricoltura@cert.regione.basilicata.it

Codice org.	Alsia
Protocollo	0005357
Data	17/06/2014
Classific.	05.04.GOUT

c.a
dott. Michele Cappa
dott.ssa Clelia Onorati

Oggetto: Elenco regionale siti di conservazione della
biodiversità LR 26/2008 – Invio domanda di
iscrizione

Si trasmette, unita alla presente, domanda di iscrizione all'Elenco regionale dei siti di
conservazione della biodiversità di cui all'art. 5 della LR 26/2008 ed alla DGR 344/2014 per il
"Sito di conservazione di varietà autoctone di ciliegio "Il tratturo della Madonna del Soccorso"
ubicato in contrada Zafara di Viggianello (PZ).

Cordiali saluti

Il Dirigente
Area Servizi di Sviluppo Agricolo Specialistici
dott. Sergio Gallo

PZ

Allegati: 3

Domanda di iscrizione
Autorizzazione del proprietario del sito
Relazione tecnica

Agenzia Lucana di Sviluppo e di Innovazione in Agricoltura.

Al Dipartimento Agricoltura Sviluppo Rurale
Ed Economia Montana
Viale della Regione Basilicata n. 10
85100 Potenza

Iscrizione n. _____ (a cura del Dipartimento Agricoltura Sviluppo Rurale ed Economia Montana).

I - Soggetto Proponente

ALSIA – AGENZIA LUCANA DI SVILUPPO ED INNOVAZIONE IN AGRICOLTURA

Indirizzo: Viale Carlo Levi,6 – 75100 Matera

Legale Rappresentate: dott. Andrea Freschi

Proponente (delegato con delibera del Commissario Straordinario n. 255/2012 e delegato da nota del 6.5.2013 Prot. alsia n. 0004361 del 08/05/2013):

Dirigente Area Servizi di Sviluppo Agricolo Specialistici: Dott. Sergio Gallo

Telefono: 0835/244223 fax. 0835/244218 e-mail sergio.gallo@alsia.it

II - Persone di riferimento

Nome e Cognome: Dott. Domenico Cerbino

Ente di appartenenza: ALSIA – Area Sviluppo Agricolo – Azienda Agricola Sperimentale Dimostrativa "POLLINO"

Indirizzo: C.da Piano Incoronata 85048 Rotonda (Pz)

Telefono: 0835-244575 fax 9835-258359 e-mail domenico.cerbino@alsia.it

III - Titolare del sito

Nome e Cognome: Forte Caterina

Indirizzo: C.da Zarafa n,00– 85040 Viggianello (Pz)

Telefono: 0973.661625

IV - Sito di conservazione per cui si chiede l'iscrizione

""Sito di conservazione di varietà autoctone di ciliegio ""Il tratturo della Madonna del Soccorso""

contenete varietà iscritte alla sezione vegetale del "repertorio regionale della biodiversità (art. 3 LR 26/2008).

V – Luogo di ubicazione del sito

Azienda Agricola Forte Caterina

C.da Zarafa – 85000 Viggianello (Pz)

Firma del richiedente

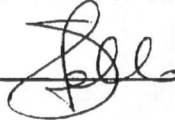

Allegati:

1. Autorizzazione proprietario del sito
2. Relazione

Codice org.	Alsia
Protocollo	QUO4361
Data	08/05/2013
Classif.	05, 10, 09, GENT

Spett. ALSIA - A.A.S.D. "Pollino"
C/da Piano Incoronata
85048 Rotonda (PZ)

Oggetto: Progetto "Il tratturo dei frutti ritrovati - edizione 2013" - carta d'intenti - sito di conservazione di ciliegio autoctono.

La sottoscritta, Forte Caterina nata a Rotonda il 28/08/1935, residente, via Roma n. 41, C.F. FRT CRN 35M68 H550W proprietaria del fondo situato nel Comune di Viggianello, località Zarafa, in catasto al foglio 83 part. 157,152

autorizzo

1. L'ALSIA alla realizzazione di un sito di conservazione di Ciliegio autoctono tramite innesti su portainnesto selvatico;
2. L'accesso a persone autorizzate a prelevare le marze per la diffusione delle varietà autoctone innestate;
3. L'Alsia alla presentazione della domanda di iscrizione all'elenco regionale dei siti di conservazione della biodiversità, art. 5 L.R. 26/2008.

Inoltre mi impegno a non abbattere le piante innestate.

Viggianello, li 06 maggio 2013

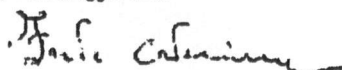



Agenzia Lucana di Sviluppo e di Innovazione in Agricoltura
Viale Carlo Levi 6/1 – 75100 Matera

Area dei Servizi di Sviluppo Agricolo Specialistici di Matera

**SITO DI CONSERVAZIONE
DI VARIETA' AUTOCTONE DI CILIEGIO
"IL TRATTURO DELLA MADONNA DEL SOCCORSO"**

Art.5 L.R. 26/2008

RELAZIONE

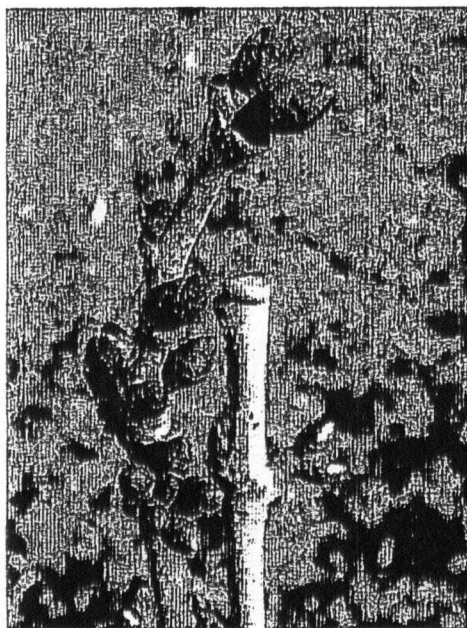

A cura di:

dr. Domenico Cerbino, dr. Agr.mo Pietro Zienna, p.a Antonio Dinapoli

Matera, 17 Giugno 2014

Denominazione del sito

"Sito di conservazione di varietà autoctone di ciliegio "Il tratturo della Madonna del Soccorso""

Titolare del sito:

Forte Caterina – Contrada Zarafa – 85040 Viggianello (Pz)

Ubicazione del sito:

C.da Zarafa

Comune censuario Viggianello (Pz); Foglio di mappa n.83; Particelle n.157-162;

Coordinate geografiche: Posizione 33S0591615 UTM 4422081 Quota648

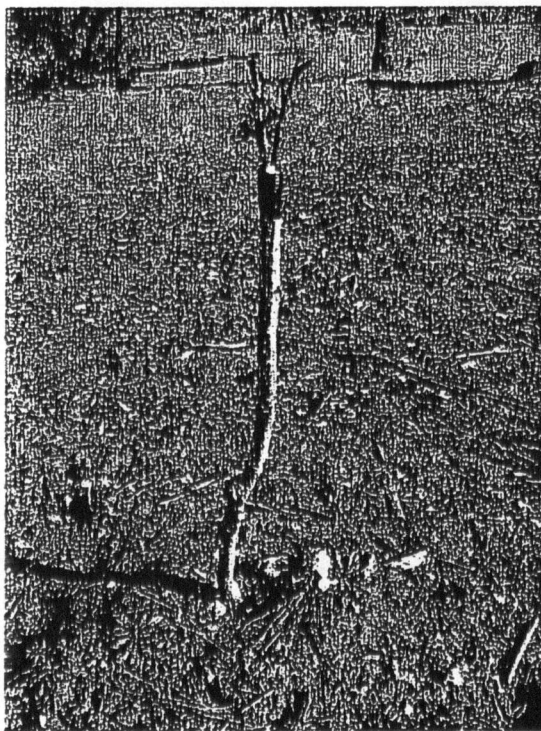

Come raggiungere il sito

per chi viene da Nord – Autostrada SA/RC

Uscita Lauria Sud, proseguire sulla SS19 e sulla S.P.4 fino a Viggianello in località Zarafa ;

per chi viene da Sud – Autostrada SA/RC

uscita Campotenese, proseguire per Viggianello in Zarafa.

Metodologia adottata per la realizzazione del sito

Nel corso degli ultimi anni sono state sperimentate e collaudate nell'area del Parco Nazionale del Pollino due pratiche agricole che consentono la conservazione degli antichi fruttiferi in particolari ambienti, detti "di semi-naturalità" o in ambienti agricoli diversificati.

La prima pratica, **innesto dei selvatici**, si realizza attraverso l'innesto a spacco od a corona di talee su semenzai spontanei, in pratica i "quasi-selvatici", cioè piante frutticole generate dalla disseminazione naturale di piante madri presenti sia nel bosco che negli ex-coltivi (adesso pascoli naturali), che, in questa modalità di conservazione, rappresentano i porta-innesti ideali per i fruttiferi rari ed a rischio di estinzione, sopravvissuti nei siti dell'ampio territorio del Parco Nazionale. Il contesto ecologico rappresentato dalla fascia di transizione tra *silva* e *saltus*, garantisce la massima espressione della diversità biologica anche per altre specie (animali e vegetali). Questo habitat – un'ampia area di transizione dal bosco alla prateria secondaria pascolata - rappresenta l'ambiente ideale per clonare le centinaia di biotipi di pero, melo, ciliegio, sorbo e nespolo in via di estinzione, mappati *in situ* nel precedente progetto realizzato nel biennio 2009/2010.

La seconda possibilità, **trapianto dei selvatici ed innesto**, consiste nel prelevare in autunno portainnesti selvatici in ambienti naturali per trapiantarli in terreni agricoli per la realizzazione di siti di conservazione. A distanza di un anno e con l'attecchimento avvenuto, si provvede a prelevare le marze delle varietà presso gli agricoltori custodi e realizzare gli innesti.

I siti di conservazione vengono individuati in prossimità di sentieri naturalistici, percorsi o itinerari anche religiosi frequentati da guide ed escursionisti che rappresentino un elemento aggiuntivo di comunicazione del valore della biodiversità domesticata e di aumento della consapevolezza dell'uso sostenibile delle risorse naturali.

Descrizione del sito realizzato

Il campo di conservazione è stato realizzato nel 2013 nell'ambito del progetto dell'Alsia "Il tratturo dei frutti ritrovati".

Esso è stato realizzato presso l'Azienda Forte Caterina in località Zarafa del comune di Viggianello, lungo il percorso religioso in onore della Madonna del Soccorso. Il sito di conservazione è posizionato ad una altitudine di 640-647 metri sul livello del mare, pianeggiante, con esposizione Nord- Sud.



Nel febbraio del 2013 sono state messe a dimora 102 piante di ciliegio selvatico ed il 17 Febbraio 2014, sono state innestate con 25 varietà locali (vedi elenco).

Le marze sono state prelevate presso i siti degli agricoltori custodi del Pollino qualche giorno prima dell'innesto e conservate in ambiente asciutto.

E' stato praticato l'innesto a spacco trasversale, a triangolo e a doppio spacco inglese con incastro.

Contatti

Alsia – Azienda Agricola, Sperimentale Dimostrativa Pollino

Tel.: 0835.244575/576

Fax: 0835.258359

e-mail azienda.pollino@alsia.it



SCHEDA TECNICA

Denominazione del Sito	Il tratturo della Madonna del Soccorso Campo di conservazione di specie frutticole autoctone di ciliegio.
Titolare del Sito	Forte Caterina
Localizzazione del Sito	Azienda Forte
Località	C.da Zarafa
Comune	Viggianello (Pz)
Coordinate geografiche	Posizione 33S0591615 UTM 4422081
Foglio di mappa n.	83
Particelle n.	157-442
Superficie catastale (Ha)	0.7421
Superficie utilizzata (Ha)	0,3300
Varietà autoctone di Ciliegio n.	25

Allegati:

1. Corografia
2. Ortofoto
3. Mappa catastale
4. Visura catastale
5. Mappa del sito di conservazione
6. Elenco delle specie e varietà locali
7. Carta d'Intenti



Allegato 1) Corografia

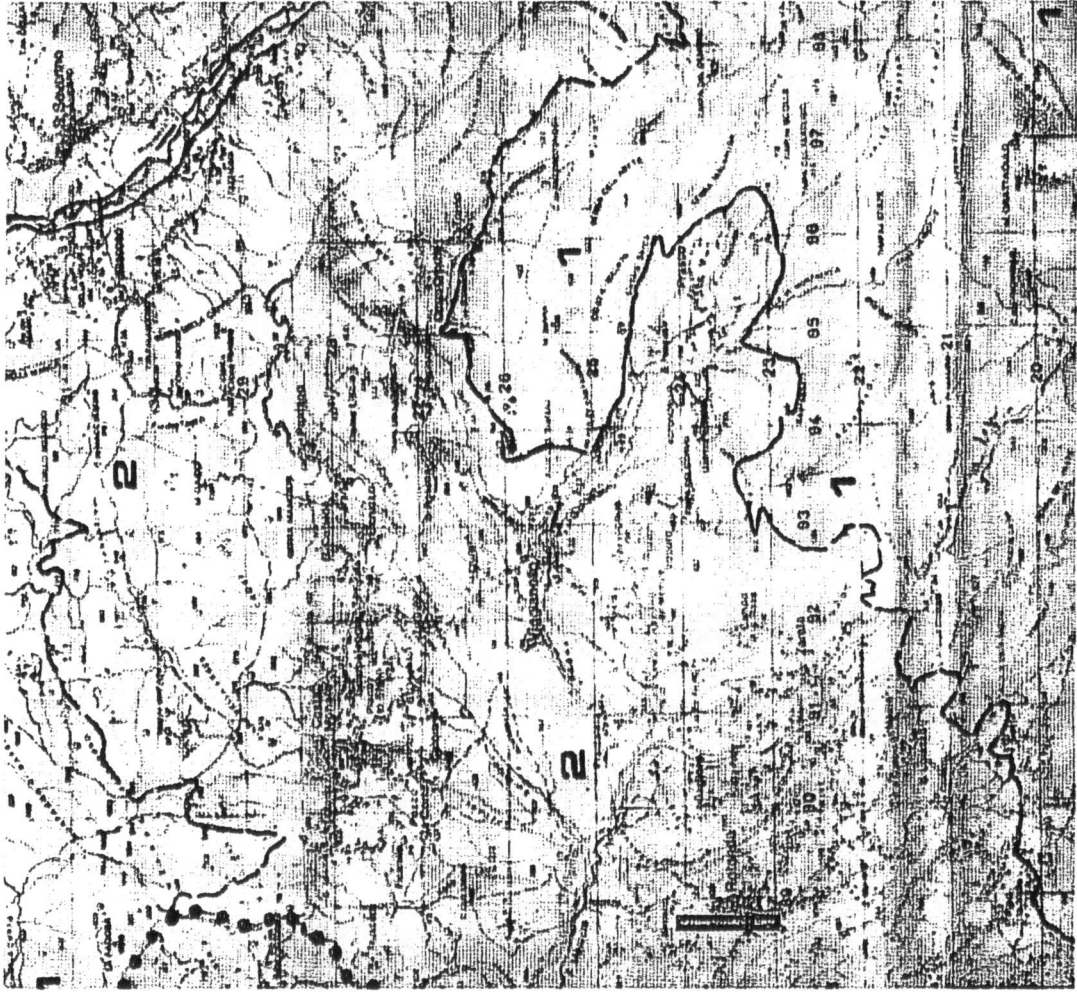

Allegato 2 – Ortofototo: Comune Viggianello Foglio di mappa n.83 particelle 157-442(Agea 2011)



A handwritten signature or mark, possibly a stylized 'S' or 'Z', located in the bottom right corner of the page.

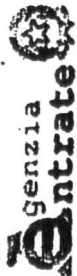

Ufficio Provinciale di Potenza - Territorio
Servizi Catastrali

Data: 25/02/2014 - Ora: 10.30.20
Visura n.: T69043 Pag: 1

Visura per immobile

Situazione degli atti informatizzati al 25/02/2014

Dati della richiesta
Catasto Terreni
 Comune di VIGGIANELLO (Codice: L873)
 Provincia di POTENZA
 Foglio: 83 Particella: 157
 Immobile

N.	DATI IDENTIFICATIVI			DATI CLASSAMENTO			DATI DERIVANTI DA	
	Foglio	Particella	Sub	Pozz	Qualità Classe	Superficie (ha circa)		Dobbe
1	83	157		AA	SEMINATIVO I	58 32		Agrolio Euro 10,54
				AB	PASCOLO ARB	08 00		Euro 0,04
Notizie Aggiornamenti Perdita variazione coltivate eseguita ai sensi del dl 3.10.2006 n. 262, con-venuto con modificazioni nella legge 24.11.2006 n. 286 (anno 2007) - qualità "distinta e certificata a coltura praticata nel quadro tariffario del comune								Tabella di variazione del 14/12/2007 n. 165865.12/2007 ha atti del 14/12/2007 (protocollo n. PZ0551917) TRASMISSIONE DATI AGEA AI SENSI DEL DL 3.10 2006 N. 263

INTESTATI

N.	DATI ANAGRAFICI	CODICE FISCALE
1	FRANZESE GIUSEPPE/FU ANTONIO	
2	LAGRECA NICOLA/FU ALESSANDRO DI NORMANNO	

Unità immobiliari n. 1
 Tributi erariali: Euro 0,90
 Visura telematica



Agenzia Lucana
di Sviluppo
e di Innovazione in
Agricoltura.

Ufficio Zootecnia, Zoosanità
e Valorizzazione delle Produzioni
Dipartimento Agricoltura S.R.E.M.
Viale della Regione Basilicata, 10
85100 - POTENZA

Pec agricoltura@cert.regione.basilicata.it

Codice org.	Alsia
Protocollo	0005357
Data	17/06/2014
Classific.	05.04.GOUT

c.a
dott. Michele Cappa
dott.ssa Clelia Onorati

Oggetto: Elenco regionale siti di conservazione della
biodiversità LR 26/2008 – Invio domanda di
iscrizione

Si trasmette, unita alla presente, domanda di iscrizione all'Elenco regionale dei siti di
conservazione della biodiversità di cui all'art. 5 della LR 26/2008 ed alla DGR 344/2014 per il
“Sito di conservazione di varietà autoctone di ciliegio “Il tratturo della Madonna del Soccorso””
ubicato in contrada Zafara di Viggianello (PZ).

Cordiali saluti

Il Dirigente
Area Servizi di Sviluppo Agricolo Specialistici
dott. Sergio Gallo

PZ

Allegati: 3

Domanda di iscrizione
Autorizzazione del proprietario del sito
Relazione tecnica

Agenzia Lucana di Sviluppo e di Innovazione in Agricoltura.

Al Dipartimento Agricoltura Sviluppo Rurale
Ed Economia Montana
Viale della Regione Basilicata n. 10
85100 Potenza

Iscrizione n. _____ (a cura del Dipartimento Agricoltura Sviluppo Rurale ed Economia Montana).

I - Soggetto Proponente

ALSIA – AGENZIA LUCANA DI SVILUPPO ED INNOVAZIONE IN AGRICOLTURA

Indirizzo: Viale Carlo Levi,6 – 75100 Matera

Legale Rappresentate: dott. Andrea Freschi

Proponente (delegato con delibera del Commissario Straordinario n. 255/2012 e delegato da nota del 6.5.2013 Prot. alsia n. 0004361 del 08/05/2013):

Dirigente Area Servizi di Sviluppo Agricolo Specialistici: Dott. Sergio Gallo

Telefono: 0835/244223 fax. 0835/244218 e-mail sergio.gallo@alsia.it

II - Persone di riferimento

Nome e Cognome: Dott. Domenico Cerbino

Ente di appartenenza: ALSIA – Area Sviluppo Agricolo – Azienda Agricola Sperimentale Dimostrativa "POLLINO"

Indirizzo: C.da Piano Incoronata 85048 Rotonda (Pz)

Telefono: 0835-244575 fax 9835-258359 e-mail domenico.cerbino@alsia.it

III - Titolare del sito

Nome e Cognome: Forte Caterina

Indirizzo: C.da Zarafa n,00– 85040 Viggianello (Pz)

Telefono: 0973.661625

IV - Sito di conservazione per cui si chiede l'iscrizione

""Sito di conservazione di varietà autoctone di ciliegio "Il tratturo della Madonna del Soccorso""

contenete varietà iscritte alla sezione vegetale del "repertorio regionale della biodiversità (art. 3 LR 26/2008).

V – Luogo di ubicazione del sito

Azienda Agricola Forte Caterina

C.da Zarafa – 85000 Viggianello (Pz)

Firma del richiedente

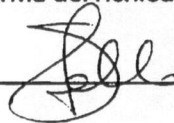

Allegati:

1. Autorizzazione proprietario del sito
2. Relazione

Codice org.	Alsia
Protocollo	QUO4361
Data	08/05/2013
Classif.	09, 10, 09, GENT

Spett. ALSIA - A.A.S.D. "Pollino"
C/da Piano Incoronata
85048 Rotonda (PZ)

Oggetto: Progetto "Il tratturo dei frutti ritrovati - edizione 2013" - carta d'intenti - sito di conservazione di ciliegio autoctono.

La sottoscritta, Forte Caterina nata a Rotonda il 28/08/1935, residente, via Roma n. 41, C.F. FRT CBN 35M68 H550W proprietaria del fondo situato nel Comune di Viggianello, località Zarafa, in catasto al foglio 83 part. 157,152

av. orizzo

1. L'ALSIA alla realizzazione di un sito di conservazione di Ciliegio autoctono tramite innesti su portainnesto selvatico;
2. L'accesso a persone autorizzate a prelevare le marze per la diffusione delle varietà autoctone innestate;
3. L'Alsia alla presentazione della domanda di iscrizione all'elenco regionale dei siti di conservazione della biodiversità, art. 5 L.R. 26/2008.

Inoltre mi impegno a non abbattere le piante innestate.

Viggianello, li 06 maggio 2013

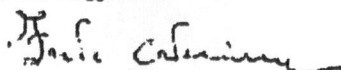



Agenzia Lucana di Sviluppo e di Innovazione in Agricoltura
Viale Carlo Levi 6/1 – 75100 Matera

Area dei Servizi di Sviluppo Agricolo Specialistici di Matera

**SITO DI CONSERVAZIONE
DI VARIETA' AUTOCTONE DI CILIEGIO
"IL TRATTURO DELLA MADONNA DEL SOCCORSO"**

Art.5 L.R. 26/2008

RELAZIONE

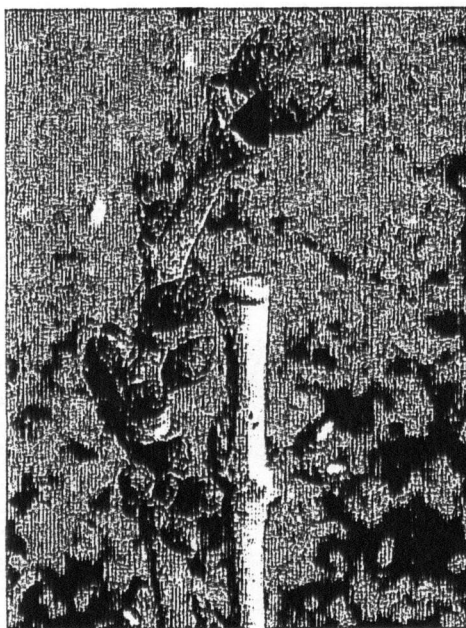

A cura di:

dr. Domenico Cerbino, dr. Agr.mo Pietro Zienna, p.a Antonio Dinapoli

Matera, 17 Giugno 2014

Denominazione del sito

"Sito di conservazione di varietà autoctone di ciliegio "Il tratturo della Madonna del Soccorso""

Titolare del sito:

Forte Caterina – Contrada Zarafa – 85040 Viggianello (Pz)

Ubicazione del sito:

C.da Zarafa

Comune censuario Viggianello (Pz); Foglio di mappa n.83; Particelle n.157-162;

Coordinate geografiche: Posizione 33S0591615 UTM 4422081 Quota648

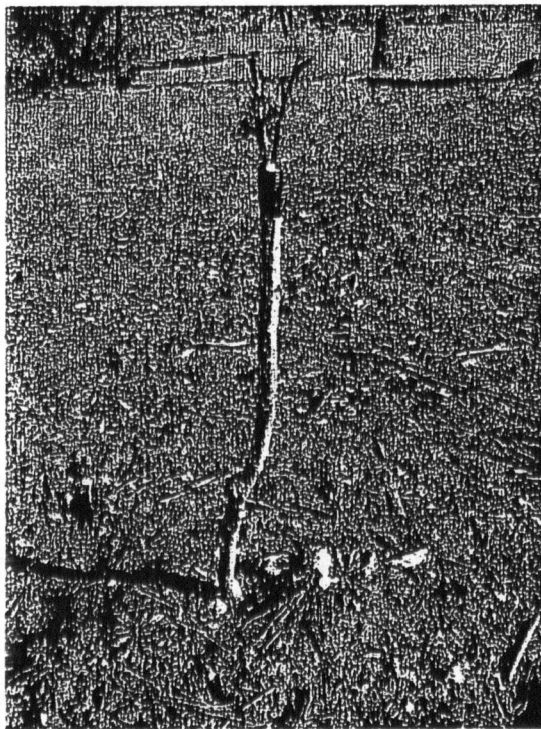

Come raggiungere il sito

per chi viene da Nord – Autostrada SA/RC

Uscita Lauria Sud, proseguire sulla SS19 e sulla S.P.4 fino a Viggianello in località Zarafa ;

per chi viene da Sud – Autostrada SA/RC

uscita Campotenese, proseguire per Viggianello in Zarafa.

Metodologia adottata per la realizzazione del sito

Nel corso degli ultimi anni sono state sperimentate e collaudate nell'area del Parco Nazionale del Pollino due pratiche agricole che consentono la conservazione degli antichi fruttiferi in particolari ambienti, detti "di semi-naturalità" o in ambienti agricoli diversificati.

La prima pratica, **innesto dei selvatici**, si realizza attraverso l'innesto a spacco od a corona di talee su semenzai spontanei, in pratica i "quasi-selvatici", cioè piante frutticole generatesi dalla disseminazione naturale di piante madri presenti sia nel bosco che negli ex-coltivi (adesso pascoli naturali), che, in questa modalità di conservazione, rappresentano i porta-innesti ideali per i fruttiferi rari ed a rischio di estinzione, sopravvissuti nei siti dell'ampio territorio del Parco Nazionale. Il contesto ecologico rappresentato dalla fascia di transizione tra *silva* e *saltus*, garantisce la massima espressione della diversità biologica anche per altre specie (animali e vegetali). Questo habitat - un'ampia area di transizione dal bosco alla prateria secondaria pascolata - rappresenta l'ambiente ideale per clonare le centinaia di biotipi di pero, melo, ciliegio, sorbo e nespolo in via di estinzione, mappati *in situ* nel precedente progetto realizzato nel biennio 2009/2010.

La seconda possibilità, **trapianto dei selvatici ed innesto**, consiste nel prelevare in autunno portainnesti selvatici in ambienti naturali per trapiantarli in terreni agricoli per la realizzazione di siti di conservazione. A distanza di un anno e con l'attecchimento avvenuto, si provvede a prelevare le marze delle varietà presso gli agricoltori custodi e realizzare gli innesti.

I siti di conservazione vengono individuati in prossimità di sentieri naturalistici, percorsi o itinerari anche religiosi frequentati da guide ed escursionisti che rappresentino un elemento aggiuntivo di comunicazione del valore della biodiversità domesticata e di aumento della consapevolezza dell'uso sostenibile delle risorse naturali.

Descrizione del sito realizzato

Il campo di conservazione è stato realizzato nel 2013 nell'ambito del progetto dell'Alsia "Il tratturo dei frutti ritrovati".

Esso è stato realizzato presso l'Azienda Forte Caterina in località Zarafa del comune di Viggianello, lungo il percorso religioso in onore della Madonna del Soccorso. Il sito di conservazione è posizionato ad una altitudine di 640-647 metri sul livello del mare, pianeggiante, con esposizione Nord- Sud.



Nel febbraio del 2013 sono state messe a dimora 102 piante di ciliegio selvatico ed il 17 Febbraio 2014, sono state innestate con 25 varietà locali (vedi elenco).

Le marze sono state prelevate presso i siti degli agricoltori custodi del Pollino qualche giorno prima dell'innesto e conservate in ambiente asciutto.

E' stato praticato l' innesto a spacco trasversale, a triangolo e a doppio spacco inglese con incastro.

Contatti

Alsia – Azienda Agricola, Sperimentale Dimostrativa Pollino

Tel.: 0835.244575/576

Fax: 0835.258359

e-mail azienda.pollino@alsia.it



SCHEDA TECNICA

Denominazione del Sito	Il tratturo della Madonna del Soccorso Campo di conservazione di specie frutticole autoctone di ciliegio.
Titolare del Sito	Forte Caterina
Localizzazione del Sito	Azienda Forte
Località	C.da Zarafa
Comune	Viggianello (Pz)
Coordinate geografiche	Posizione 33S0591615 UTM 4422081
Foglio di mappa n.	83
Particelle n.	157-442
Superficie catastale (Ha)	0.7421
Superficie utilizzata (Ha)	0,3300
Varietà autoctone di Ciliegio n.	25

Allegati:

1. Corografia
2. Ortofoto
3. Mappa catastale
4. Visura catastale
5. Mappa del sito di conservazione
6. Elenco delle specie e varietà locali
7. Carta d'Intenti



Allegato 1) Corografia

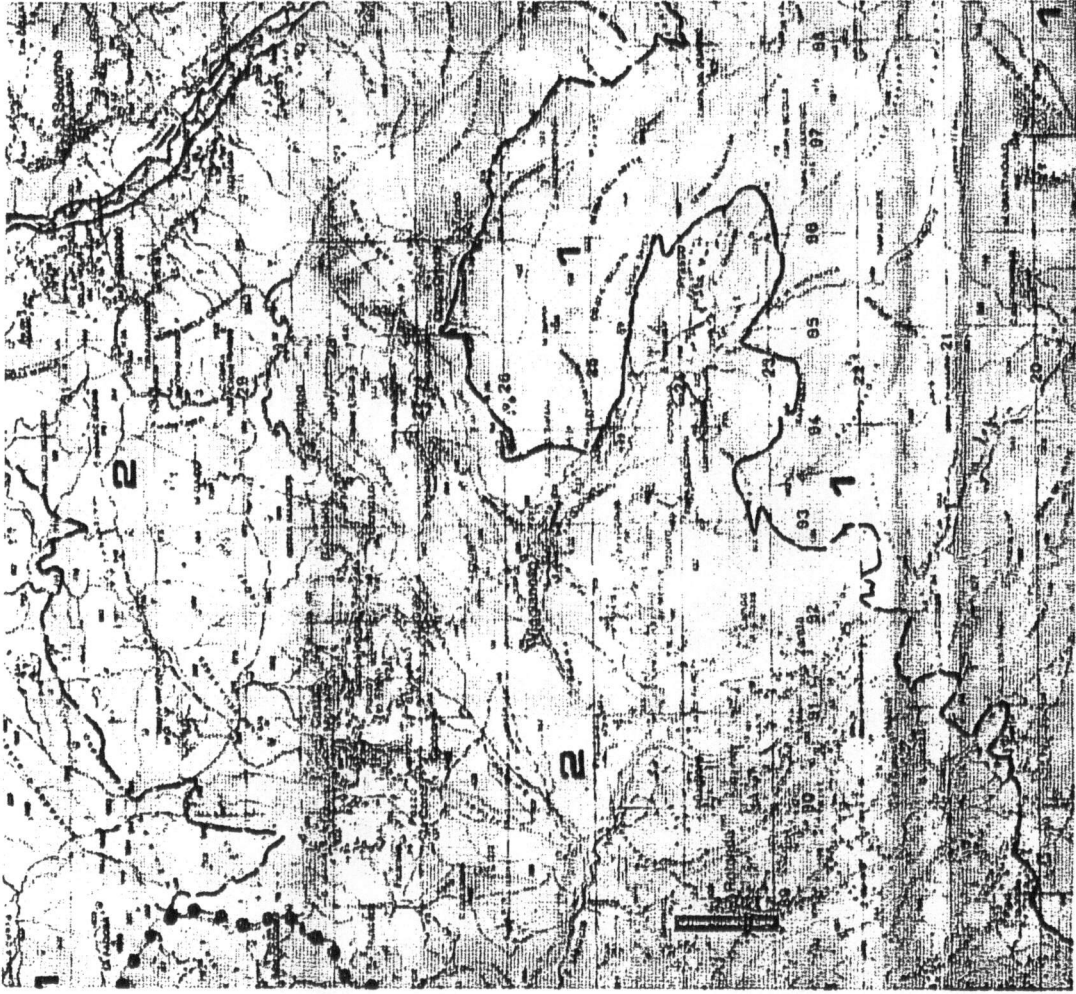

Allegato 2 – Ortofotogrammetria: Comune Viggianello Foglio di mappa n.83 particelle 157-442(Agea 2011)

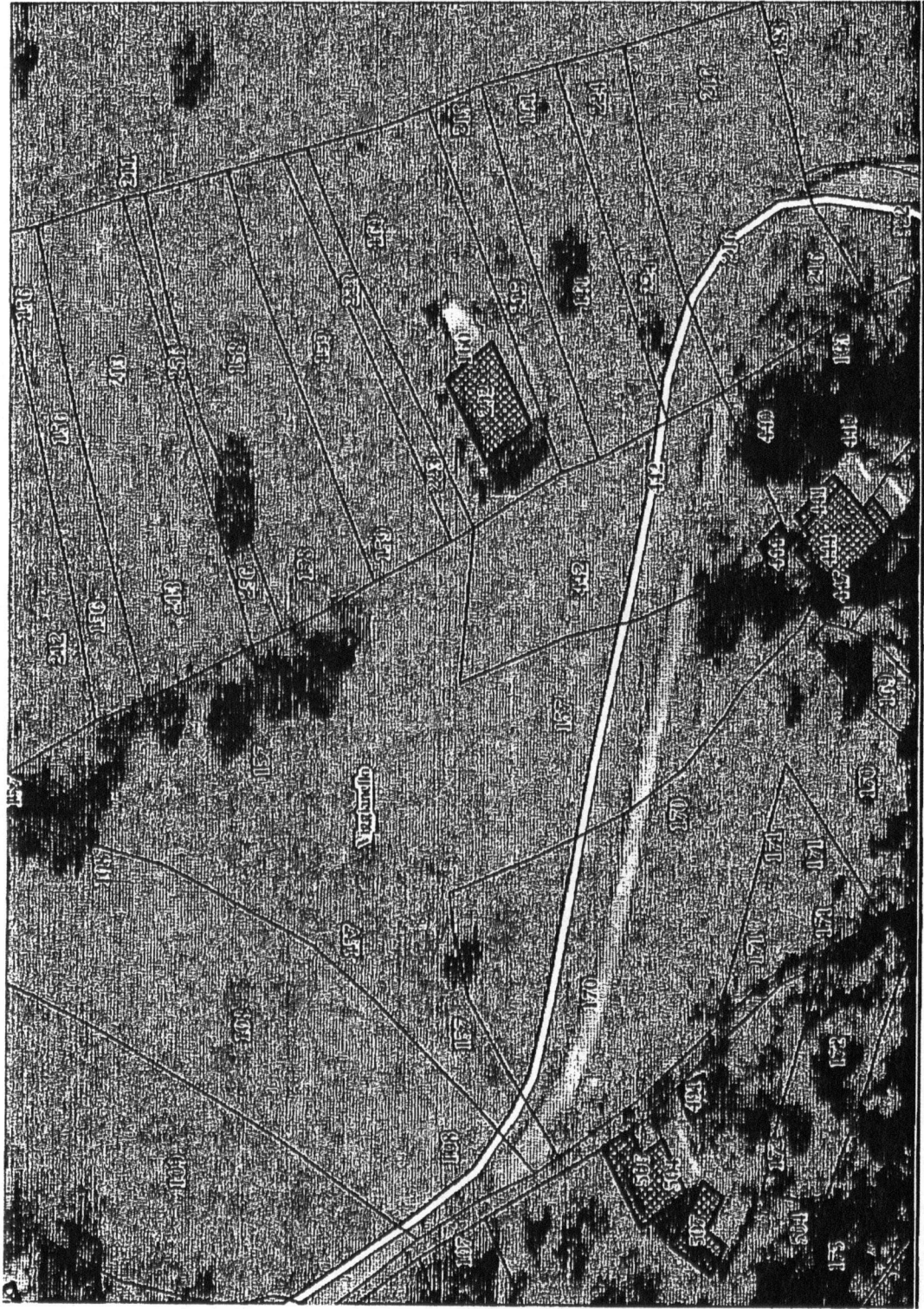

A handwritten signature in black ink, located in the bottom right corner of the page. The signature is stylized and appears to be a single name.

Allegato 3 - Mappa Catastale

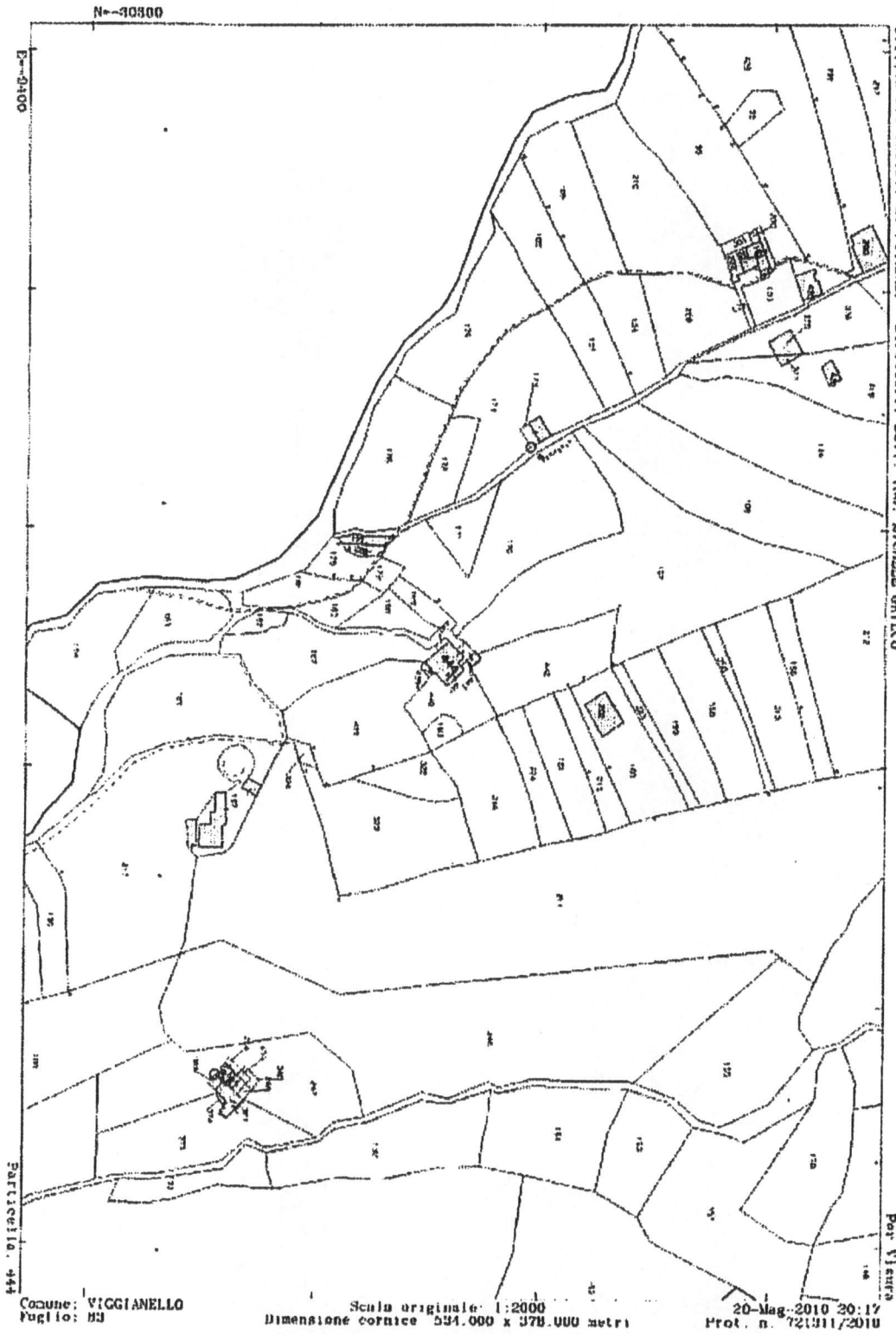



Data: 25/05/2010 - Ora: 11.47.57
 Visura n.: 384937 Pag. 1

Visura sintetica per immobile
 Situazione degli atti informatizzati al 25/05/2010

Dati della richiesta
 Comune di VIGGIANELLO (Codice: L873)
 Provincia di POTENZA
 Foglio: 83 Particelle: 443

N.	DATI IDENTIFICATIVI		DATI CLASSIFICATIVI		DATI DEPREZZANTI DA	
	Foglio	Particella	Sub	Superficie	Qualità	Classe
1	83	443		VIGGIANELLO	3	

INTESTATI		DATI ANAGRAFICI		DATI ANAGRAFICI		DATI ANAGRAFICI	
N.	Cognome e Nome	Indirizzo	Località	Indirizzo	Località	Indirizzo	Località
1	DE FILIPPO ANTONIO						
2	DE FILIPPO ANTONIO						
3	DE FILIPPO ANTONIO						
4	DE FILIPPO ANTONIO						
5	DE FILIPPO ANTONIO						
6	DE FILIPPO ANTONIO						
7	DE FILIPPO ANTONIO						
8	DE FILIPPO ANTONIO						
9	DE FILIPPO ANTONIO						
10	DE FILIPPO ANTONIO						
11	DE FILIPPO ANTONIO						

Ritornata da: Servizio Telematico

* Codice Fiscale Valutato in analogia Tabella
 COPIA NON COMMERCIALIZZABILE (art. 9 del D.P.R. 10 luglio 1991 n. 385) - MNR/PNC



Ufficio Provinciale di Potenza - Territorio
Servizi Catastrali

Data: 25/02/2014 - Ora: 10.30.20
Visura n.: T69043 Pag: 1

Fine

Visura per immobile

Situazione degli atti informatizzati al 25/02/2014

Dati della richiesta
Catasto Terreni
 Comune di VIGGIANELLO (Codice: L873)
 Provincia di POTENZA
 Foglio: 83 Particella: 157
Immobile

N.	DATI IDENTIFICATIVI			DATI CLASSAMENTO			DATI DERIVANTI DA			
	Foglio	Particella	Sub	Porz	Qualità Classe	Superficie (ha circa)	Dodici	Reddito		
1	83	157		AA	SEMINATIVO I	58 32		Dominicale Euro 12,05	Agroto Euro 10,54	Tabella di variazione del 14/12/2007 n. 165865.1/2007 ha atti del 14/12/2007 (protocollo n. P20551917) TRASMISSIONE DATI AGEA AI SENSI DEL DL.3.10 2006 N.263
				AB	PASCOLO ARB	01 00		Euro 0,04	Euro 0,03	
Nota: Perdita Aggiustamenti: variazione coltivate cespugli ai sensi del 3.10.2006 n. 262, convertito con modificazioni nella legge 30.11.2006 n. 286 (anno 2007) - quilibrio di bilancio e partecipa a cultura presente nel quadro tariffario del comune										

INTESTATI

N.	DATI ANAGRAFICI	CODICE FISCALE	DIRITTI E ONERI REALI
1	FRANZESE GIUSEPPE ANTONIO		Livellano
2	LAGRECA ALESSANDRO DI NORMANNO		(4) Diritto del conduttore

Unità immobiliari n. 1
Tributi erariali: Euro 0,90

Visura telematica

Allegato 5 – Elenco delle varietà innestate

N°	VARIETA'	SINONIMI
1	CILIEGIO SELVATICO	SELVATICO NERO
2	CILIEGIO SELVATICO	SALEGNA
3	CILIEGIO DI CASTELCICCO TARDIVO	
4	CILIEGIO MAIATICA PICCOLA	MIRIDDERA
5	CILIEGIO MAIATICA	PRIMITIVO
6	CILIEGIO MAIATICA	MUODDO
7	CILIEGIO MAIATICA	GIALFA
8	CILIEGIO MAIATICA	GIALlina
9	CILIEGIO MAIATICA	ZUGHERO E CANNIELLA
10	CILIEGIO MAIATICA	CARMAIGNA
11	CILIEGIO MAIATICA 1	PRIMITIVO
12	CILIEGIO DURONE	COREI
13	CILIEGIO DURONE	A MELONE
14	CILIEGIO DURONE	ANTICO
15	CILIEGIO DURONE	LOCALE
16	CILIEGIO NAPOLETANO	NAPOLITANO TARDIVO
17	CILIEGIO NERO	NIVBRA
18	CILIEGIO NERO	LOCALE NERA
19	CILIEGIO NERO	GUSTARICO
20	CILIEGIO NERO	TUFIGNO
21	CILIEGIO NERO	NERO ANTICO
22	CILIEGIO MUSSUTA	
23	CILIEGIO MAIATICA	BIANCA FRAGOLINA
24	MAIATICA PRIMITIVA	
25	DURONE TENERO	

Allegato 6) Carta d'Intenti

Codice org.	Alsia
Protocollo	0004361
Data	08/05/2013
Classific.	05.10.08.1GENT

Spett. ALSIA - A.A.S.D. "Pollino"
C/da Piano Incoronata
85048 Rutunda (PZ)

Oggetto: Progetto "Il tratturo dei frutti ritrovati - edizione 2013" - carta d'intenti - sito di conservazione di ciliegio autoctono.

La sottoscritta, Forta Caterina nata a Rutunda il 28/08/1935, Mi residente, via Roma n. 41, C.F. FRT CNM 35M68 H560W proprietaria del fondo situato nel Comune di Viggianello, località Zarafa, in catasto al foglio 83 part. 157,152

su: arizzo

1. L'ALSIA alla realizzazione di un sito di conservazione di Ciliegio autoctono tramite innesti su portainnesto selvatico;
2. L'accesso a persone autorizzate a prelevare le marze per la diffusione delle varietà autoctone innestate;
3. L'Alsia alla presentazione della domanda di iscrizione all'elenco regionale dei siti di conservazione della biodiversità, art. 5 L.R. 26/2008.

Inoltre mi impegno a non abbattere le piante innestate.

Viggianello, il 06 maggio 2013

Forta Caterina