



Agenzia Lucana di Sviluppo e di Innovazione in Agricoltura
Viale Carlo Levi 6/1 – 75100 Matera
Area dei Servizi di Sviluppo Agricolo Specialistici di Matera

**SITO DI CONSERVAZIONE DI SPECIE FRUTTICOLE AUTOCTONE
C/O AZ. AGR. ARLEO GIUSEPPE DI SENISE.**

*(SORBO, NOCCIOLO, PERO, OLIVO, GELSO, SUSINO, MANDORLO,
FICO, MELO, CILIEGIO, MELOCOTOGNO, NESPOLO)*

Art.5 L.R. 26/2008

RELAZIONE TECNICA



A cura di Gruppo di Lavoro

Matera, Ottobre 2014

Denominazione del sito

“Campo di conservazione di specie frutticole autoctone Metuoio c/o Azienda Agricola Arleo Giuseppe di Senise”

(sorbo, nocciolo, pero, olivo, gelso, susino, mandorlo, fico, melo, ciliegio, melo-cotogno, nespolo)

Titolare del sito:

Arleo Giuseppe – Contrada Metuoio – 85038 Senise (Pz)
Cell. 338-8598687 – 0973.585115



Ubicazione del sito:

C.da Metuoio

Comune censuario Senise (Pz); Foglio di mappa n. 38; Particelle n. 415, 418, 136, 13, 138, 271, 194

Coordinate geografiche: Posizione 33T0606506 UTM 4444860 Quota 330



Come raggiungere il sito

- per chi viene da Nord/Ovest – Sud/Ovest Autostrada SA/RC

Uscita Lauria Nord, proseguire sulla SS Sinnica direzione Senise , uscita Senise , proseguire per la SP Serrapotina fino alla contrada Metuoio ;

- per chi viene da Nord/Est – Sud - SS 106 Ionica

Uscita SS Sinnica , uscita Senise , proseguire per la SP Serrapotina fino contrada alla Metuoio

Descrizione del sito

Il campo di conservazione è ubicato nel Comune di Senise nella Contrada Metuoio , ad una altitudine di 350 slm con esposizione Sud-Est, con pendenza del 12 %. L'azienda agricola ha indirizzo cerealicolo-zootecnico e viene condotta dall'imprenditore agricolo coltivatore diretto. La superficie aziendale complessiva è di 27.50.25 ha, la SAU 25.00.00 HA.

Il patrimonio frutticolo dell'azienda è stato censito nell'ambito del progetto della biodiversità Agricola realizzato dall'Alsia nell'anno 2009. Le specie e le varietà presenti in azienda sono state inserite nell'elenco del patrimonio regionale Legge n.26/2008.

Il materiale genetico presente è stato ulteriormente arricchito nel corso degli anni dal titolare, con piante di diverse zone del Parco del Pollino e trasferite in azienda mediante innesto e di polloni radicati.

L'azienda è iscritta all'Associazione Vavilov che riunisce tutti gli agricoltori custodi del Parco del Pollino del versante lucano e calabro

L'azienda possiede 12 specie frutticole per un totale di 222 piante autoctone.

Contatti

Arleo Giuseppe

Tel.: 0835.244575/576

Fax: 0835.258359

e-mail azienda.pollino@alsia.it

Gruppo di Lavoro:

Sergio Gallo, Pietro Zienna, Domenico Cerbino, Antonio Di Napoli , Matteo, Cirigliano, Marcella Illiano, Nicola Sassone, Francesco Sassone, Vincenzo Lauria, Giuseppe Di Giano, Nicola Messuti, Antonio Sarubbi.



SCHEDA TECNICA

Denominazione del Sito	Campo di conservazione di specie frutticole autoctone Metuoio di Arleo Giuseppe
Titolare del Sito	Arleo Giuseppe
Localizzazione del Sito	Azienda Agricola Arleo Giuseppe
Località	C.da Metuoio
Comune	Senise (Pz)
Coordinate geografiche	Posizione 33T0606506 UTM 4444860
Foglio di mappa n.	38
Particelle n.	415,136,194,418,13,138,271
Superficie (Ha)	27.50.25
Varietà autoctone n.	222

Allegati:

1. Corografia
2. Ortofoto
3. Mappa catastale
4. Visura catastale
5. Elenco delle specie, delle varietà conservate nel sito



Allegati 1) Corografia del Comune di Senise

A handwritten signature in black ink, consisting of several overlapping loops and a horizontal line at the bottom.

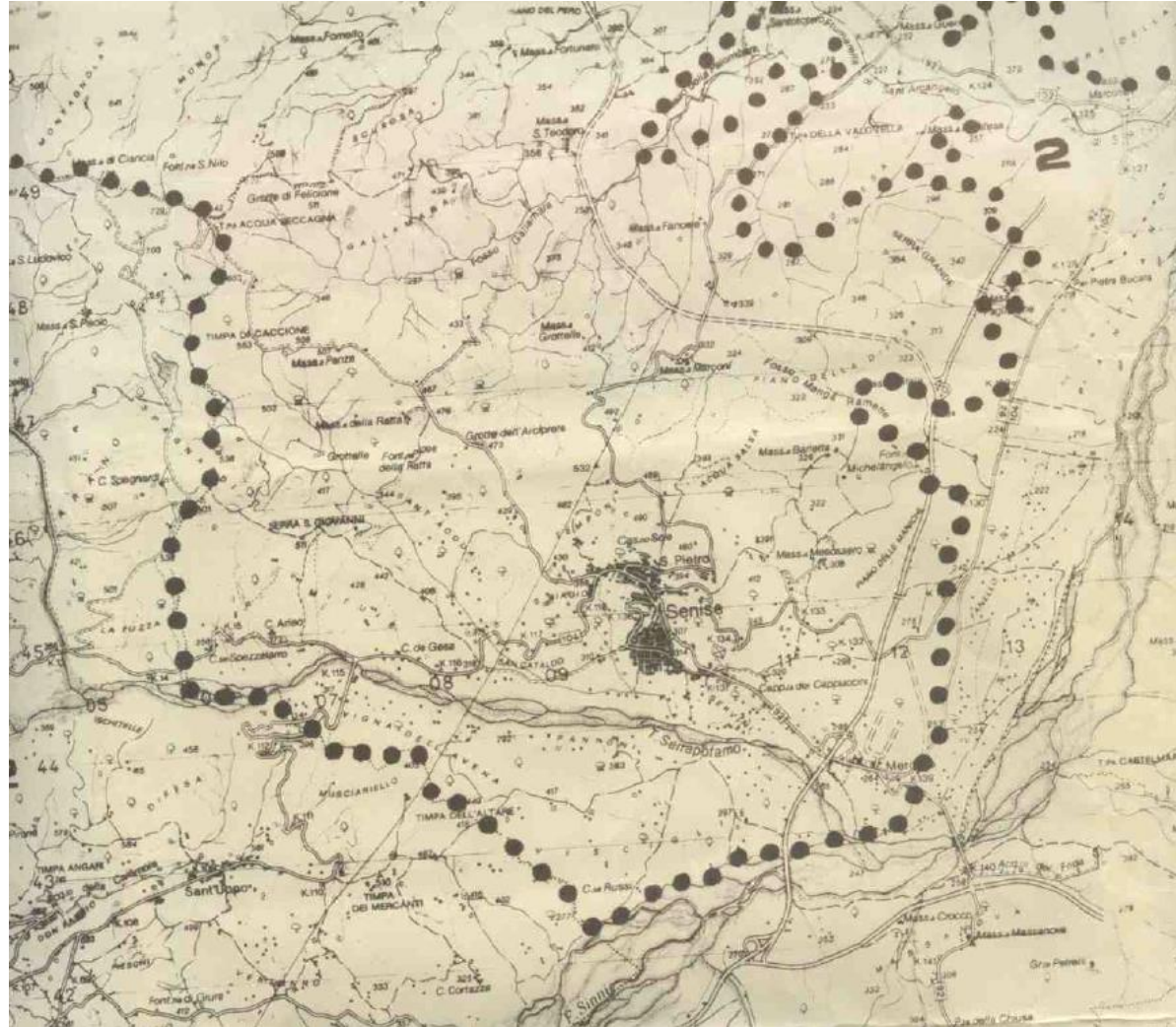

Allegato 2 – Ortofoto Comune Senise Foglio di mappa n 61 particelle 415-418-136-13-138-194-271 (Agea 2011)

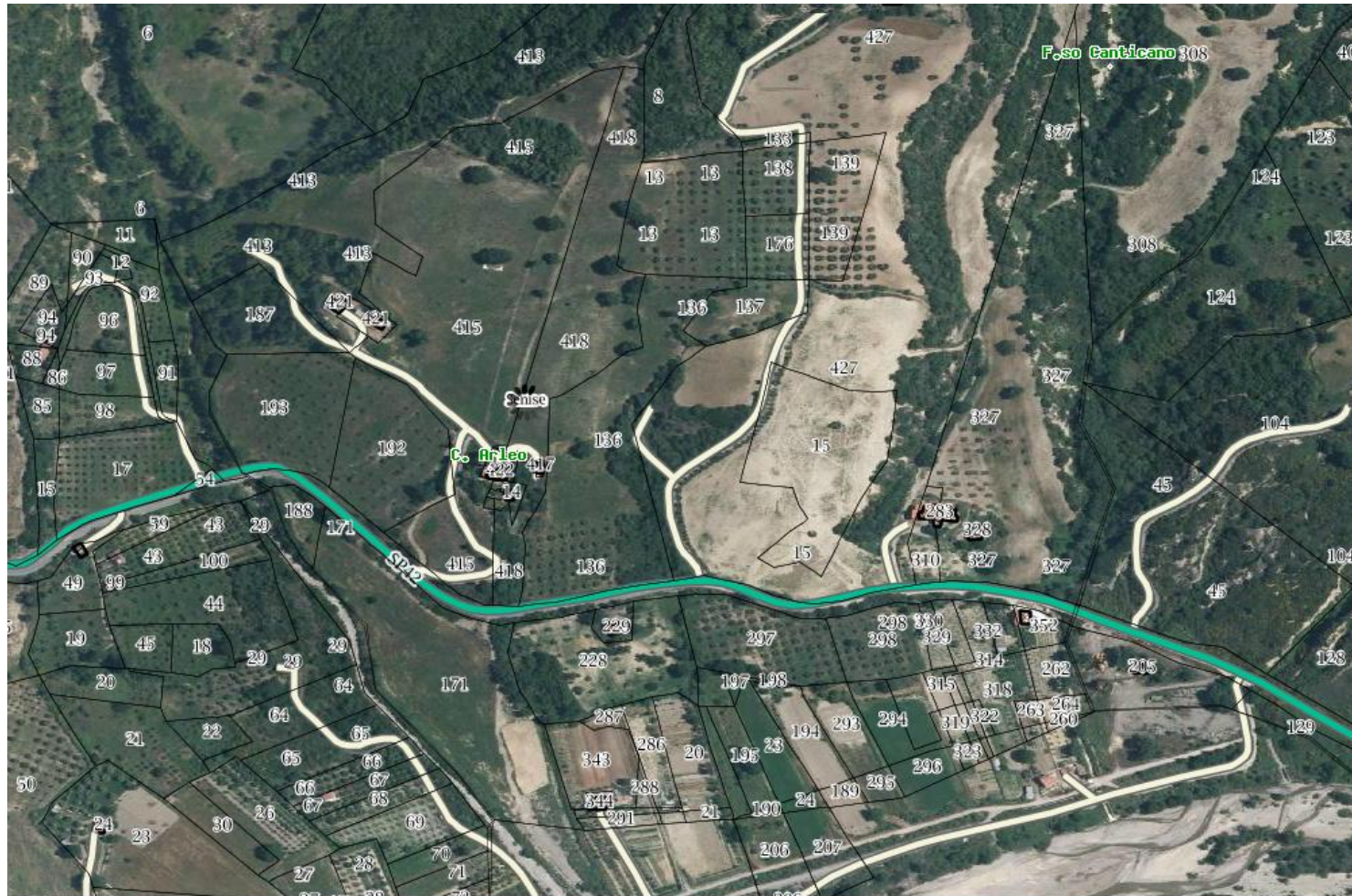

Allegato 3 - Mappa Foglio 61 particelle 415-418-136-13-138-194-271

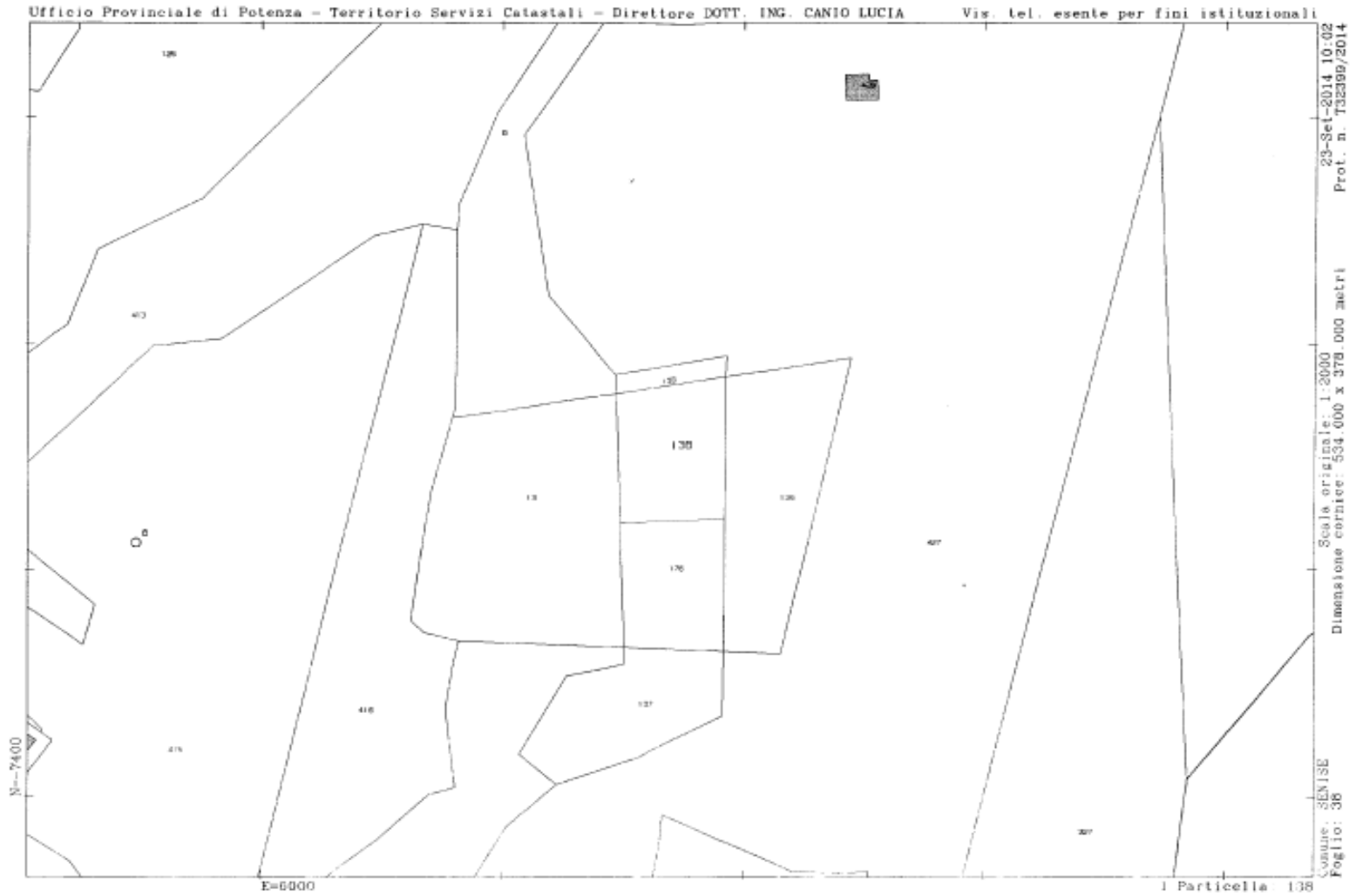

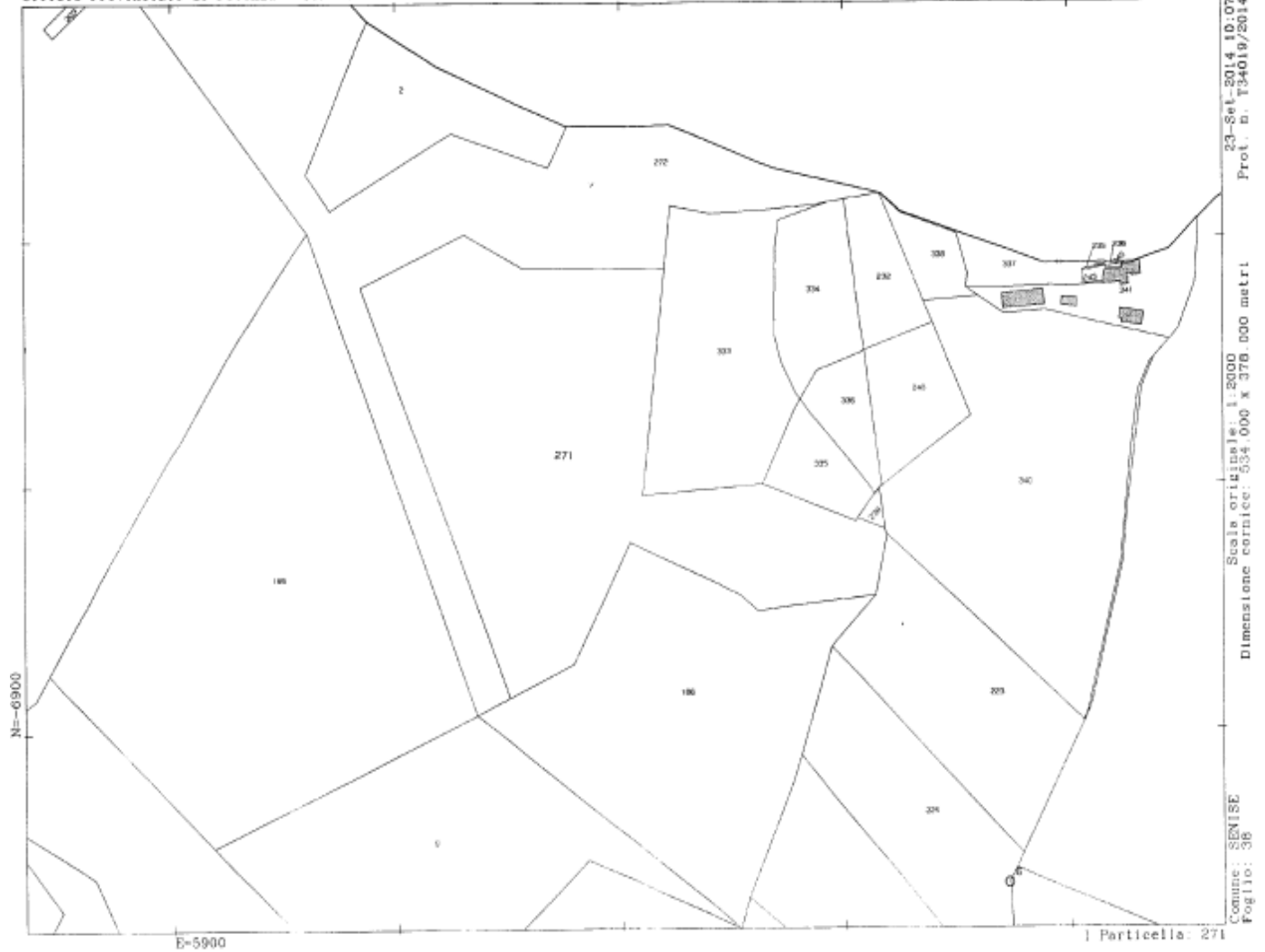

Comune: SENTISE
Foglio: 38
Scala originale: 1:5000
Dimensione cartice: 554.000 x 378.000 metri
23-Sel-2014 10:07
Prot. n. T34019/2014



Caselle: RENISE
Foglio: 3B
Distanza cartice: 324 000 x 375 000 metri
Scala originale: 1:2000
Prot. n. T33250/2014

Allegato 4 – Visura Catastale

A handwritten signature in black ink, consisting of several overlapping loops and a horizontal line at the bottom.

Visura per soggetto
Situazione degli atti informatizzati al 22/09/2014

Intestazione degli immobili indicati al n. 3

N.	DATI ANAGRAFICI	CODICE FISCALE	DIRETTI E ONERI REALI
1	ARLEO Giuseppe nato a CIARDOMONTE il 06/10/1971	RLAGPP71R96C619U*	(1) Proprietà per 1/1
DATI DERIVANTI DA ISTRUMENTO (ATTO PUBBLICO) del 14/07/2004 Nota presentata con Modello Unico n. 8377. 1/2004 in atti dal 20/07/2004 Repertorio n. 3597 Rogante: POLIZIO ELVIRA Sede: SENISE Registrazione: Sede: COMPRAVENDITA			

4. Immobili siti nel Comune di SENISE(Codice I610) - Catasto dei Terreni

N.	DATI IDENTIFICATIVI				DATI DI CLASSAMENTO						ALTRE INFORMAZIONI		
	Foglio	Particella	Sub	Perc.	Qualità Classe	Superficie(m²)			Reddito		Dati derivanti da	Dati ulteriori	
						ha	ca	ca	Dominicale	Agrario			
1	38	271		-	SEMINAT IVO	5	2	00	00	Euro 15,49 L. 30.000	Euro 26,66 L. 48.000	VARIAZIONE D'UFFICIO del 10/12/1998 n. 7.20/1998 in atti dal 12/01/1999	Annotazione
2	38	272		-	PASCOLO ARB	2	2	03	20	Euro 11,54	Euro 5,25	Tabella di variazione del 14/12/2007 n. 155156.1/2007 in atti dal 14/12/2007 (protocollo n. PZ0541513) TRASMISSIONE DATI AGEA AI SENSI DEL DL.3 10.2006 N.262	Annotazione

Immobile 1: Annotazione: deriva dal n.126 -den. n.722/96

Immobile 2: Annotazione: variazione culturale eseguita ai sensi del dl 3.10.2006 n. 262, convertito con modificazioni nella legge 24.11.2006 n. 286 (anno 2007) - qualità dichiarata o parificata a cultura presente nel quadro tariffario del comune

Totale: Superficie 04.03.20 Redditi: Dominicale Euro 27,03 Agrario Euro 25,91

Intestazione degli immobili indicati al n. 4

N.	DATI ANAGRAFICI	CODICE FISCALE	DIRETTI E ONERI REALI
1	ARLEO Giuseppe nato a CIARDOMONTE il 06/10/1971	RLAGPP71R96C619U*	(1) Proprietà per 1000/1000

* Codice Fiscale Validato in Anagrafe Tributaria

Visura per immobile
Situazione degli atti informatizzati al 22/09/2014

Data: 22/09/2014 - Ora: 19.47.18 Fine

Visura n.: T257176 Pag: 1

Dati della richiesta	Comune di SENISE (Codice: I610)
Catasto Terreni	Provincia di POTENZA
	Foglio: 38 Particella: 194

Immobile

N.	DATI IDENTIFICATIVI				DATI CLASSAMENTO				DATI DERIVANTI DA	
	Foglio	Particella	Sub	Porz	Qualità Classe	Superficie(m ²) ha are ca	Deduz	Reddito		
1	38	194		-	SEMIN IRRIG 4	26 00		Dominicale Euro 12,89 L. 23.400	Agrario Euro 10,07 L. 19.500	FRAZIONAMENTO del 08/08/1974 n. 58581 in atti dal 14/10/1987 MONDA A
Notifica						Partita	6970			

INTESTATI

N.	DATI ANAGRAFICI	CODICE FISCALE	DIRITTI E ONERI REALI
1	ARLEO Antonio nata a SENISE il 05/12/1969	RLANTN69T451610K*	(1) Proprieta' per 1/6
2	ARLEO Giuseppe nato a CASTRONUOVO SANT' ANDREA il 18/02/1904	RLAGPP04B18C345R*	(1) Proprieta' per 4/6
3	ARLEO Olimpia Maria nata a SENISE il 03/07/1964	RLALPM64L431610B*	(1) Proprieta' per 1/6
DATI DERIVANTI DA			
TESTAMENTO OLOGRAFO del 11/01/1998 Volura n. 4407 2/1998 in atti dal 26/09/1998 Repertorio n. 26112 Rogante: IACOVIDO GLAN . Sede: MARSICO NUOVO Registrazione: UR Sede: POTENZA n: 1666 del 22/05/1998			

Unità immobiliari n. 1

Visura telematica esente per fini istituzionali

* Codice Fiscale Validato in Anagrafe Tributaria



Visura per soggetto
Situazione degli atti informatizzati al 22/09/2014

Data: 22/09/2014 - Ora: 19.37.32

Segue

Visura n.: T256522 Pag: 8

8. Immobili siti nel Comune di SENISE(Codice I610) - Catasto dei Terreni

N.	DATI IDENTIFICATIVI				DATI DI CLASSAMENTO						ALTRE INFORMAZIONI			
	Foglio	Particella	Sub	Porz	Qualità Classe	Superficie(m²)			Deduz.	Reddito		Dati derivanti da	Dati ulteriori	
						ha	are	ca		Dominicale	Agrario			
1	38	413		-	SEMINAT IVO	5	3	19	89		Euro 24,78	Euro 33,04	FRAZIONAMENTO del 22/02/2012 n. 30160 .1/2012 in atti dal 22/02/2012 (protocollo n. PZ0030160) presentato il 21/02/2012	Riserve

Immobile 1: Riserve: 1 Atti passaggi intermedi non esistenti

Intestazione degli immobili indicati al n. 8

N.	DATI ANAGRAFICI	CODICE FISCALE	DIRITTI E ONERI REALI
1	ARLEO Giuseppe nato a CHIAROMONTE il 06/10/1971	RLAGPP71R06C619U*	(1) Proprieta' per 1000/1000

9. Immobili siti nel Comune di SENISE(Codice I610) - Catasto dei Terreni

N.	DATI IDENTIFICATIVI				DATI DI CLASSAMENTO						ALTRE INFORMAZIONI			
	Foglio	Particella	Sub	Porz	Qualità Classe	Superficie(m²)			Deduz.	Reddito		Dati derivanti da	Dati ulteriori	
						ha	are	ca		Dominicale	Agrario			
1	38	415		-	SEMINAT IVO	5	1	52	37		Euro 11,80	Euro 15,74	FRAZIONAMENTO del 22/02/2012 n. 30160 .1/2012 in atti dal 22/02/2012 (protocollo n. PZ0030160) presentato il 21/02/2012	

* Codice Fiscale Validato in Anagrafe Tributaria

Visura per soggetto

Situazione degli atti informatizzati al 22/09/2014

Data: 22/09/2014 - Ora: 19.37.32

Fine

Visura n.: T256522 Pag: 9

Intestazione degli immobili indicati al n. 9

N.	DATI ANAGRAFICI	CODICE FISCALE	DIRITTI E ONERI REALI
1	ARLEO Giuseppe nato a CHIAROMONTE il 06/10/1971	RLAGPP71R06C619U*	(1) Proprieta' per 1000/1000

10. Immobili siti nel Comune di SENISE(Codice I610) - Catasto dei Terreni

N.	DATI IDENTIFICATIVI			DATI DI CLASSAMENTO						ALTRE INFORMAZIONI		
	Foglio	Particella	Sub	Porz	Qualità Classe	Superficie(m²)		Deduz.	Reddito		Dati derivanti da	Dati ulteriori
						ha are ca			Dominicale	Agrario		
1	38	418		-	SEMINAT IVO	5	3 79 49		Euro 29,48	Euro 39,30	FRAZIONAMENTO del 22/02/2012 n. 30160-1/2012 in atti dal 22/02/2012 (protocollo n. PZ0030160) presentato il 21/02/2012	

Intestazione degli immobili indicati al n. 10

N.	DATI ANAGRAFICI	CODICE FISCALE	DIRITTI E ONERI REALI
1	ARLEO Giuseppe nato a CHIAROMONTE il 06/10/1971	RLAGPP71R06C619U*	(1) Proprieta' per 1000/1000

Totale Generale: Superficie 27.56,86 Redditi: Dominicale Euro 228,97 Agrario Euro 235,34

Unità immobiliari n. 19

Visura telematica esente per fini istituzionali

* Codice Fiscale Validato in Anagrafe Tributaria

Visura per soggetto

Situazione degli atti informatizzati al 22/09/2014

Data: 22/09/2014 - Ora: 19.37.32

Segue

Visura n.: T256522 Pag: 4

5. Immobili sitii nel Comune di SENISE(Codice I610) - Catasto dei Terreni

N.	DATI IDENTIFICATIVI			DATI DI CLASSAMENTO						ALTRE INFORMAZIONI				
	Foglio	Particella	Sub	Part.	Qualità Classe	Superficie(m ²)		Deduz.	Reddito		Dati derivanti da	Dati ulteriori		
						ha ac ca								
								Dominicale	Agrario					
1	38	8		AA	SEMINAT IVO	5	20	05		Euro 1,55	Euro 2,07	Tabella di variazione del 14/12/2007 n. 155122.1/2007 in atti dal 14/12/2007 (protocollo n. PZ0541479) TRASMISSIONE DATI AGEA AI SENSI DEL DL 3 .10 .2006 N .262	Annotazione	
				AB	PASCOLO ARB	1	62	15		Euro 3,53	Euro 1,60			
2	38	9		AA	SEMINAT IVO	5	1	20	00		Euro 9,30	Euro 12,39	Tabella di variazione del 14/12/2007 n. 155123.1/2007 in atti dal 14/12/2007 (protocollo n. PZ0541480) TRASMISSIONE DATI AGEA AI SENSI DEL DL 3 .10 .2006 N .262	Annotazione
				AB	BOSCO ALTO	1	09	56		Euro 1,23	Euro 0,30			
3	38	13		AA	SEMINAT IVO	5		25	06		Euro 1,94	Euro 2,59	Tabella di variazione del 14/12/2007 n. 155126.1/2007 in atti dal 14/12/2007 (protocollo n. PZ0541483) TRASMISSIONE DATI AGEA AI SENSI DEL DL 3 .10 .2006 N .262	Annotazione
				AB	ULIVETO	1	59	14		Euro 12,22	Euro 9,16			
4	38	14		-	FABR RURALE		04	72				TESTAMENTO OLOGRAFO del 11/01/1998 n. 4407.3/1998 in atti dal 26/09/1998	Riserve	
5	38	125		AA	PASCOLO ARB	1		05	00		Euro 0,28	Euro 0,13	Tabella di variazione del 14/12/2007 n. 155138.1/2007 in atti dal 14/12/2007 (protocollo n. PZ0541495) TRASMISSIONE DATI AGEA AI SENSI DEL DL 3 .10 .2006 N .262	Annotazione
				AB	PASCOLO	1	3	47	00		Euro 32,26	Euro 19,71		

* Codice Fiscale Validato in Anagrafe Tributaria

Visura per soggetto
Situazione degli atti informatizzati al 22/09/2014

Data: 22/09/2014 - Ora: 19.37.32

Segue

Visura n.: T256522 Pag: 6

Intestazione degli immobili indicati al n. 5

N.	DATI ANAGRAFICI	CODICE FISCALE	DIRITTI E ONERI REALI
1	ARLEO Giuseppe nato a CHIAROMONTE il 06/10/1971	RLAGPP71R06C619U*	(1) Proprietà per 1000/1000
DATI DERIVANTI DA TESTAMENTO OLOGRAFO del 11/01/1998 Voltura n. 4407_3/1998 in atti dal 26/09/1998 Repertorio n.: 26112 Rogante: IACOVINO GIAN. Sede: MARSICO NUOVO Registrazione: UR Sede: POTENZA n: 1666 del 22/05/1998			

6. Immobili siti nel Comune di SENISE(Codice I610) - Catasto del Terreni

N.	DATI IDENTIFICATIVI				DATI DI CLASSAMENTO						ALTRE INFORMAZIONI	
	Foglio	Particella	Sub	Forz.	Qualità Classe	Superficie(m ²)		Deduz.	Reddito		Dati derivanti da	Dati ulteriori
						ha	ca		Dominicale	Agrario		
1	38	138		-	ULIVETO 2	27	38		Euro 5,64	Euro 4,23	Tabella di variazione del 14/03/2007 n. 69950_1/2007 in atti dal 14/03/2007 (postacollo n. FZ0160999) TRASMISSIONE DATI AI SENSI DEL DECRETO 262 DEL 3 OTTOBRE 2006	Riserve Annotazione

Immobile 1: Riserve: 1 Atti passaggi intermedi non esistenti

Annotazione: variazione culturale ex d.l. n. 262/06 - qualità dichiarata o purificata a coltura presente nel quadro tariffario

Intestazione degli immobili indicati al n. 6

N.	DATI ANAGRAFICI	CODICE FISCALE	DIRITTI E ONERI REALI
1	ARLEO Giuseppe nato a CHIAROMONTE il 06/10/1971	RLAGPP71R06C619U*	(1) Proprietà per 1000/1000
DATI DERIVANTI DA ISTRUMENTO (ATTO PUBBLICO) del 31/01/1995 Voltura n. 6056_1/1995 in atti dal 23/11/1995 Repertorio n.: 17630 Rogante: PANSA V. Sede: MARATEA Registrazione: UR Sede: LAURIA n: 447 del 01/08/1995			

* Codice Fiscale Validato in Anagrafe Tributaria

Allegato 5 – Elenco specie e varietà

N°PIANTE	SPECIE	VARIETA'	FOGLIO	PART.	LONGITUDINE	LATITUDINE	QUOTA
1	OLIVO	FARESANA	38	194	33T0606718	UTM 4444552	330
1	NOCCIOLO	LOCALE	38	194	33T0606712	UTM 4444565	330
1	FICO	FICO NATALINO	38	194	33T0606710	UTM 4444573	330
1	FICO	FICO CODA LUNGA	38	194	33T0606704	UTM 4444581	330
1	SUSINO	SUSINO SETTEMBRINO NERO	38	194	33T0606693	UTM 4444613	330
1	MELO-COTOGNO	LOCALE	38	194	33T0606691	UTM 4444615	330
1	FICO	FICO NERO GROSSO	38	194	33T0606690	UTM 4444618	330
1	FICO	FICO BIANCO	38	194	33T0606690	UTM 4444623	330
1	FICO	FICO BIANCO	38	194	33T0606688	UTM 4444627	330
1	SUSINO	SUSINO VERDE LOCALE	38	194	33T0606686	UTM 4444630	330
1	SUSINO	SUSINO VERDE LOCALE	38	194	33T0606685	UTM 4444635	330
1	MELO	MELO RIMONCELLA	38	194	33T0606682	UTM 4444636	330
1	FICO	FICO NERO	38	194	33T0606681	UTM 4444640	330
1	FICO	FICO NERO	38	194	33T0606680	UTM 4444641	330
1	FICO	FICO BIANCO	38	194	33T0606679	UTM 4444674	330
1	FICO	FICO NERO	38	194	33T0606679	UTM 4444645	330
1	SUSINO	SUSINO GIALLO LOCALE	38	194	33T0606678	UTM 4444645	330
1	SUSINO	SUSINO GIALLO LOCALE	38	194	33T0606677	UTM 4444647	330
1	SUSINO	SUSINO GIALLO LOCALE	38	194	33T0606677	UTM 4444548	330
1	MELO	MELO LOCALE	38	194	33T0606675	UTM 4444653	330
1	CAKI	CAKI LOCALE	38	194	33T0606675	UTM 4444656	330
1	MELO	MELO LOCALE	38	194	33T0606675	UTM 4444661	330
1	MELO	MELO BOCCONCINO	38	194	33T0606673	UTM 4444670	330



1	OLIVO	OLIVO FARESANA	38	194	33T0606668	UTM 4444676	330
1	OLIVO	OLIVO FARESANA	38	194	33T0606667	UTM 4444676	330
2	CILIEGIO	CILIEGIO LOCALE	38	194	33T0606666	UTM 4444679	330
1	NESPOLO	NESPOLO LOCALE	38	194	33T0606663	UTM 4444679	330
1	PERO	PERO LOCALE	38	194	33T0606666	UTM 4444680	330
1	MELO	MELO LOCALE	38	194	33T0606674	UTM 4444667	330
1	FICO	FICO BIANCO	38	194	33T0606677	UTM 4444669	330
1	FICO	FICO NERO	38	194	33T0606703	UTM 4444630	330

