



Agenzia Lucana  
di Sviluppo  
e di Innovazione in  
Agricoltura.

Ufficio Zootecnica, Zoosanità  
e Valorizzazione delle Produzioni  
Dipartimento Agricoltura S.R.E.M.

**Dott. Ermanno Pennacchio**

Viale della Regione Basilicata, 10  
85100 - POTENZA

Pec [agricoltura@cert.regione.basilicata.it](mailto:agricoltura@cert.regione.basilicata.it)

c.a  
dott. Michele Cappa  
dott.ssa Clelia Onorati

Oggetto: Elenco regionale siti di conservazione della  
biodiversità LR 26/2008 – Invio domanda di  
iscrizione di Giordano Domenico

Si trasmette, unita alla presente, domanda di iscrizione all'Elenco regionale dei siti di  
conservazione della biodiversità di cui all'art. 5 della LR 26/2008 ed alla DGR 344/2014 per il "*Sito  
di conservazione di specie frutticole autoctone di Giordano Domenico sito in Chiaromonte alla  
contrada Manetta Pazziello*".

Cordiali saluti

Il Dirigente  
Area Servizi di Sviluppo Agricolo Specialistici  
*dott. Sergio Gallo*

PZ

Allegati: 3

Domanda di iscrizione  
Autorizzazione del proprietario del sito  
Relazione tecnica

Indice org.	Alsia
Protocollo	0009530
Data	20/11/2014
Classific.	05.04.GOUT

**Agenzia Lucana di Sviluppo ed Innovazione in Agricoltura**

Al Dipartimento Agricoltura Sviluppo Rurale  
Ed Economia Montana  
Viale della Regione Basilicata n. 10  
85100 Potenza

Iscrizione n. \_\_\_\_\_ ( a cura del Dipartimento Agricoltura Sviluppo Rurale ed Economia Montana).

**I - Soggetto Proponente**

**ALSIA – AGENZIA LUCANA DI SVILUPPO ED INNOVAZIONE IN AGRICOLTURA**

Indirizzo: Viale Carlo Levi,6 – 75100 Matera

Legale Rappresentate: dott. Andrea Freschi

Proponente (delegato con delibera del Commissario Straordinario n. 255/2012 e delegato da nota del 6.5.2013 Prot. alsia n. 0004361 del 08/05/2013):

Dirigente Area Servizi di Sviluppo Agricolo Specialistici: Dott. Sergio Gallo

Telefono: 0835/244223 fax. 0835/244218 e-mail [sergio.gallo@alsia.it](mailto:sergio.gallo@alsia.it)

**II - Persone di riferimento**

Nome e Cognome: Dott. Domenico Cerbino

Ente di appartenenza: ALSIA – Area Sviluppo Agricolo – Azienda Agricola Sperimentale Dimostrativa "POLLINO"

Indirizzo: C.da Piano Incoronata 85048 Rotonda (Pz)

Telefono: 0835-244575 fax 9835-258359 e-mail [domenico.cerbino@alsia.it](mailto:domenico.cerbino@alsia.it)

**III - Titolare del sito**

Nome e Cognome: **Giordano Domenico**

Indirizzo: **C.da Manette-Pazziello – 85032 Chiaromonte (Pz)**

Cell. 320.4343899-349.5813882

**IV - Sito di conservazione per cui si chiede l'iscrizione**

"Sito di conservazione di specie frutticole autoctone "contenete varietà iscritte alla sezione vegetale del "repertorio regionale della biodiversità (art. 3 LR 26/2008).

**V – Luogo di ubicazione del sito**

Azienda Agricola Giordano Domenico

C.da Manette-Pazziello – 85032 Chiaromonte (Pz)

Firma del richiedente

  
IL DIRIGENTE  
Area SSA Specialistici MT  
dott. Sergio Gallo

Allegati:

1. Autorizzazione proprietario del sito
2. Relazione

Codice org.	Alea
Protocollo	0007737
Data	01/10/2014
Classific.	05.10.08.GENT

Spett. ALSIA - A.S.D. "Pollino"  
 Crda Piano Incoronata  
 85048 Rotonda (PZ)

Oggetto: Domanda di iscrizione elenco regionale siti di conservazione

Il/la sottoscritto/a, Giordano Dottorico nato/a a Francavilla in Sinni il

17/11/55

ivi

residente,

Ettimonenti n.

CF G-R-D A-N-E 55517 D766X, proprietario/a del fondo situato nel Comune di

Ettimonenti,

località Manetta, frantoio in catasto al foglio 6 part.

~~170-174-176-178~~

395-397-176-321

Premesso

- Che l'ALSIA (Agenzia Lucana di Sviluppo e di Innovazione in Agricoltura), attraverso l'Azienda Agricola Sperimentale Dimostrativa "Pollino" di Rotonda, ha svolto all'interno del Parco Nazionale del Pollino un'attività di mappatura della Biodiversità Agricola nel settore frutticolo, orticolo e cerealicolo;
- Che a seguito della predetta attività di mappatura l'ALSIA ha promosso la registrazione delle varietà antiche rinvenute nell'elenco del registro Regionale del patrimonio genetico previsto dalla L.R. 26/2008;
- Che nel corso delle predette attività di mappatura i tecnici dell'ALSIA hanno censito, classificato e rilevato geograficamente alcune varietà antiche coltivate, e quindi conservate, presso la mia azienda agricola;
- Che le varietà censite e conservate presso la mia azienda agricola costituiscono un sito di conservazione della biodiversità.

Tutto ciò premesso, il/la sottoscritto/a Giordano Dottorico

Delega ed autorizza

l'ALSIA alla presentazione della domanda di iscrizione all'elenco regionale dei siti di conservazione della biodiversità, art. 5 L.R. 26/2008, corredata da una specifica e puntuale relazione tecnica scientifica.

Si delega alla presente autorizzazione copia del documento di riconoscimento

Ettimonenti 25/09/2014

Firma del titolare

Giordano Dottorico

*[Handwritten mark]*



Agenzia Lucana di Sviluppo e di Innovazione in Agricoltura  
Viale Carlo Levi 6/1 – 75100 Matera

*Area dei Servizi di Sviluppo Agricolo Specialistici di Matera*

**SITO DI CONSERVAZIONE DI SPECIE FRUTTICOLE AUTOCTONE  
AZIENDA AGRICOLA GIORDANO DOMENICO DI CHIAROMONTE (PZ),  
C.DA MANETTE-PAZZIELLO**

**(OLIVO, VITE, SUSINO,PERO, SALICE, CILIEGIO,NOCE  
ALBICOCCO, NESPOLO, MELO , FICO, NOCCIOLO)**

Art.5 L.R. 26/2008

RELAZIONE



A cura di: gruppo di lavoro

Matera, Novembre 2014

**Denominazione del sito**

Campo di conservazione di specie frutticole autoctone ( Olivo, Vite, Susino, Pero, Salice, Ciliegio, Albicocco, Nespolo, Nespolo, Melo, Fico, Nocciolo).



**Titolare del sito:**

Giordano Domenico – Contrada Manette-Pazziello – 85032 Chiaromonte (Pz)  
Cell,320-4343899-349-5813882



**Ubicazione del sito:**

C.da Manette-Pazziello



Comune censuario Chiaromonte (Pz); Foglio di mappa n.6 ; Particelle n.174,178,170,176  
Coordinate geografiche: Posizione 33T0603678 UTM 4443346 Quota 45

### Come raggiungere il sito

- per chi viene da Nord/Ovest – Sud/Ovest Autostrada SA/RC

Uscita Lauria Nord, proseguire sulla SS Sinnica (direzione Senise) , uscita Chiaromonte, proseguire verso il centro abitato e svoltare in corrispondenza della SP Serrapotina fino a contrada Manette-Pazziello;

- per chi viene da Nord/Est – Sud/Est - SS 106 Ionica

Uscita SS Sinnica , proseguire in direzione Lauria , uscita Chiaromonte, proseguire verso il centro abitato e svoltare in corrispondenza della SP Serrapotina fino a contrada Manette- Pazziello;

### Descrizione del sito

Il campo di conservazione è ubicato nel Comune di Chiaromonte in Contrada Manette-Pazziello , ad una altitudine compresa tra i 457 e i 483 m slm con esposizione Nord, con pendenza del 10 %. L'azienda agricola ha indirizzo misto ortofrutticolo e viene condotta direttamente dal titolare . La superficie aziendale complessiva è di 1.03.34 ha.

Il patrimonio frutticolo dell'azienda è stato censito nell'ambito del progetto della biodiversità Agricola realizzato dall'Alsia nell'anno 2009. Le specie e le varietà presenti in azienda sono state inserite nell'elenco del patrimonio regionale Legge n.26/2008.

Il materiale genetico presente è stato ulteriormente arricchito nel corso degli anni dal titolare, con piante di diverse zone del Parco del Pollino e trasferite in azienda mediante innesto e di polloni radicati.

L'azienda è iscritta all'Associazione Vavilov che riunisce tutti gli agricoltori custodi del Parco del Pollino del versante lucano e calabro

L'azienda possiede 12 specie frutticole per un totale di 106 piante autoctone

### Contatti

Tel.: 0835.244575/576

Fax: 0835.258359

e-mail [azienda.pollino@alsia.it](mailto:azienda.pollino@alsia.it)

### Gruppo di Lavoro:

Sergio Gallo, Pietro Zienna, Domenico Cerbino, Antonio Di Napoli , Matteo, Cirigliano, Marcella Illiano, Nicola Sassone, Francesco Sassone, Vincenzo Lauria, Giuseppe Di Giano , Nicola Messuti, Antonio Sarubbi.

## SCHEMA TECNICA

Denominazione del Sito	Campo di conservazione di specie frutticole autoctone
Titolare del Sito	Giordano Domenico
Localizzazione del Sito	Azienda Agricola Giordano
Località	C.da Manette-Pazziello
Comune	Chiaromonte (Pz)
Coordinate geografiche	Posizione 3330603678 UTM 4443346
Foglio di mappa n.	6
Particelle n.	176-395-321-397
Superficie (Ha)	1.03.34
Varietà autoctone n.	106

### Allegati:

1. Corografia
2. Ortofoto
3. Mappa catastale
4. Visura catastale
5. Elenco delle specie, delle varietà conservate nel sito



**Allegati 1) Corografia Comune di Chiaromonte**





Allegato 2 – Ortofoto Comune Chiaromonte Foglio di mappa n. 6 particelle 176-395-321-397 ( Agea 2011)

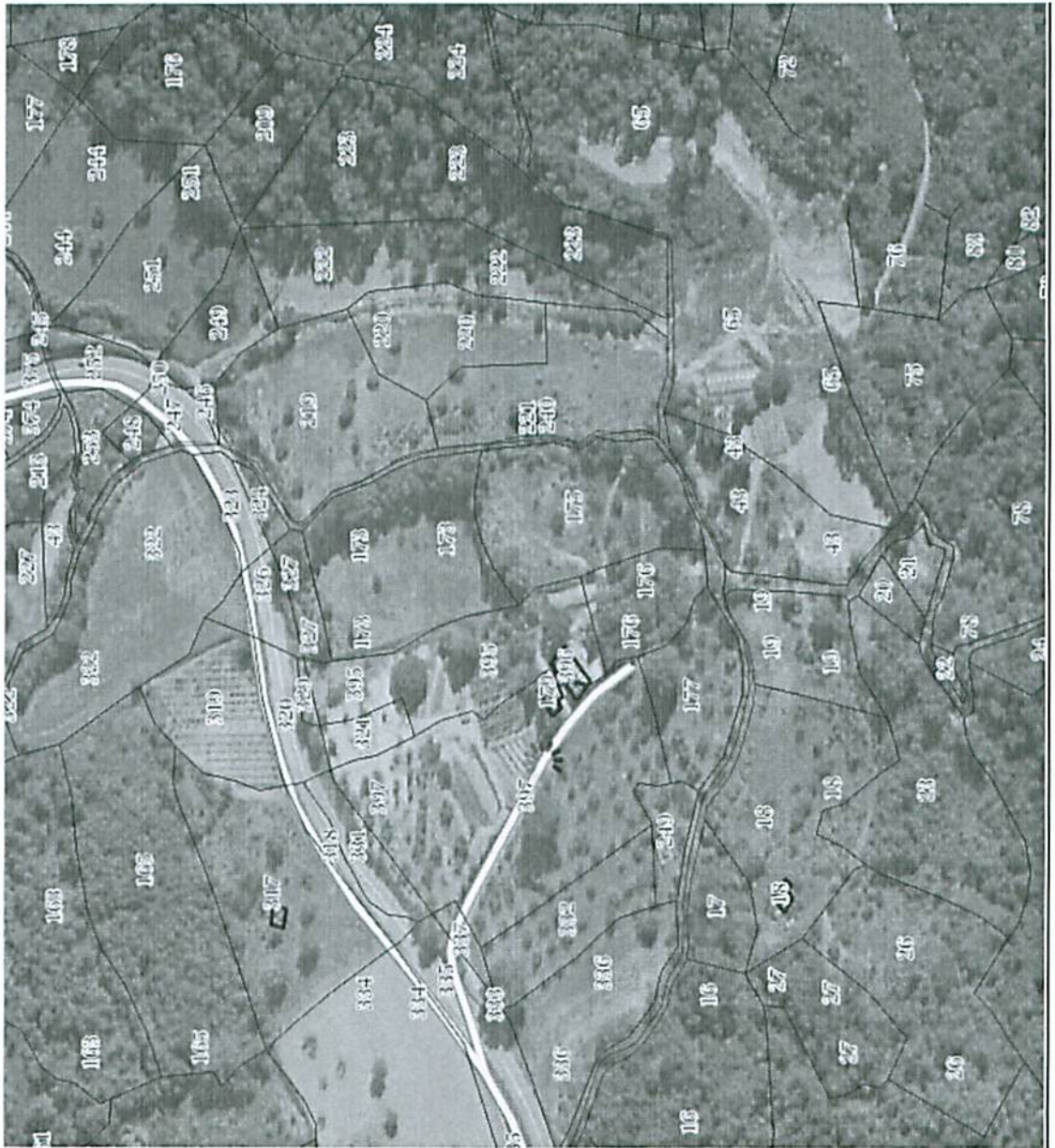

A handwritten signature in blue ink, located in the bottom right corner of the page. The signature is stylized and appears to be a single continuous stroke.

Allegato 3 - Mappa n. 6 particelle 176-395-321-397 ( Agea 2011)

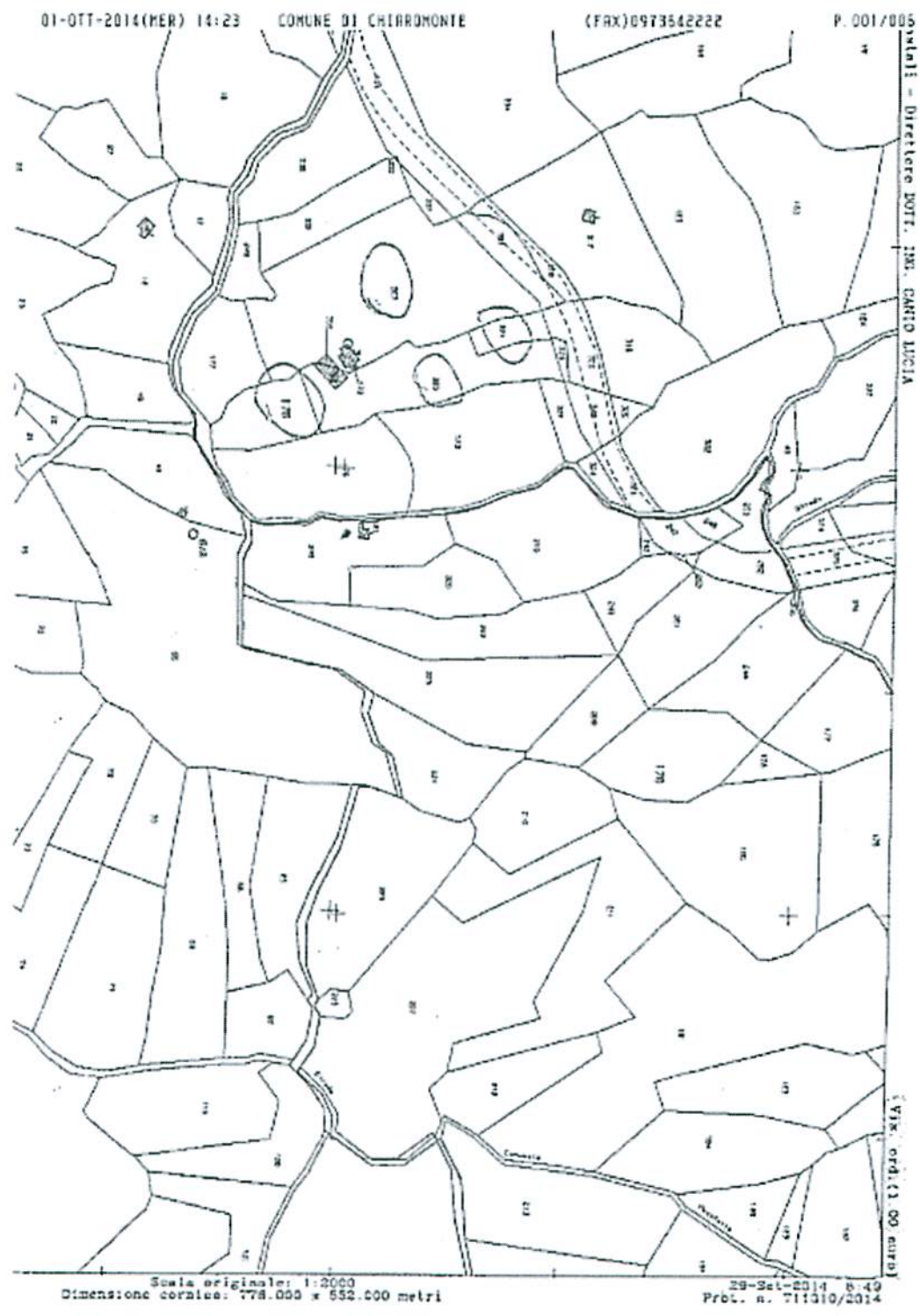

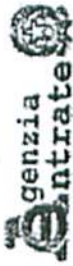

Ufficio Provinciale di Potenza - Territorio  
Servizi Catastrali

Data: 29/09/2014 - Ora: 08:56:51 File  
Visura n.: T13914 Pag: 1

**Visura per immobile**  
Situazione degli atti informatizzati al 29/09/2014

Dati della richiesta		Comune di CHIAROMONTE (Codice: C619)	
Catasto Terreni		Provincia di POTENZA	
Immobile		Foglio: 6 Particella: 321	
DATI IDENTIFICATIVI		DATI CLASSAMENTO	
Foglio	Particella	Specie (sezione)	Destat
6	321	PASCOLO ARB.	
Sub	Qualità Classe	Laurea	Reddito
	3	05 - 39	
Natura		Dominio	Agente
INDISTINTO		Euro 0,25	Euro 0,22
		L. 077	L. 071
		Partita	316
N		DATI ANAGRAFICI	
1		SASSANO Lupo no 1 CHIAROMONTE 190/179/4	
Unica immobiliare n. 1		Tributi (curiali): Euro 1,007	
Visura ordinaria		COMUNE FISCALE	
		5518014190619*	
		(1) Foglio: POT 190/100	

\* Codice Fiscale Validato in Agenzia Trimestrale



Data: 29/09/2014 - Ora: 08:48:42 Fize  
Visura n.: T11109 Fig: 1

**Visura per immobile**  
Situazione degli atti informatizzati al 29/09/2014

Dati della richiesta		Comune di CHIAROMONTE ( Codice: C619)									
Catasto Terreni		Provincia di POTENZA									
Immobile		Foglio: 6 Particella: 176									
N.	DATI IDENTIFICATIVI		DATI CLASSAMENTO		DATI DERIVANTI DA						
	Foglio	Particella	Sub	Fuse		Qualità Cens.	Superficie (mq)	Ediz.	Reddito		
1	6	176			PASCULO ARO	11 15					
Note:								Dominio Esso 0,52 L. 1.864		Agrario Esso 0,46 L. 392	
INTESTATO						Partita		173		Impianto aereografo del 21/02/1976	
N.		DATI ANAGRAFICI		CODICE FISCALE							
1		ROGIA CADASTRO GIOVANNI MAR FERRARA 2921 CHIAROMONTE 03/07/197		0307197						DIRITTO 04251 REAL	
Unità immobiliari n. 1		Tributi erariali: Esso 1,00 F								(1) Prezzi per 1000/1000	

Visura ordinaria

P 003/006

(FRX)091364222

COMUNE DI CHIAROMONTE

01-011-2014(MER) 14:24

P 004/006



Data: 29/09/2014 - Ora: 08:59:39 Fine  
Visura n.: T14970 Pag: 1

**Visura per immobile**  
Situazione degli atti informatizzati al 29/09/2014

<b>Dati della richiesta</b> Comune di CHIAROMONTE (Codice: C619) Provincia di POTENZA Foglio: 6 Particella: 397		<b>DATI DERIVANTI DA</b>	
<b>Cat. Terreni</b> Immobile		Tabella di suddivisione del 15/03/2012 n. 50312 L/2012 in attuazione del 16/03/2012 (protocollo n. PZ00060373) precisata il 16/03/2012	
<b>DATI IDENTIFICATIVI</b>		<b>DATI CLASSEMENTO</b>	
Foglio	Particella	Sub	Perz
6	397		
Qualità Classe ULIVETO 2		Superficie mq	Debiti
		11,10	
Note Annotazioni INTESTATO		Assegni Euro 9,51	Recordio
N. 1 GIUSEPPE MARINO DI GIUSEPPE ANDREA MAR SASSIARO nato a CHIAROMONTE il 16/09/1922 Unità immobiliare n. 1 Tributi esentati; Euro 1,00 f		Codice Fiscale DIRITTI ONERI REALI (L. 13/01/2000 art. 1000/1000)	

Visura ordinaria

(FRX)0973642222

COMUNE DI CHIAROMONTE

01-01-2014(ER) 14:24

Allegato 4 – Visura Catastale Foglio particelle 395 (Agea 2011)



Ufficio Provinciale di Potenza - Territorio  
Servizi Catastali

Data: 29/09/2014 - Ora: 08:57:31 Fine  
Visura n.: T14030 Pag: 1

Visura per immobile  
Situazione degli atti informatizzati al 29/09/2014

Dati della richiesta		Comune di CHIAROMONTE (Codice: C619)	
Catasto Terreni		Provincia di POTENZA	
Immobile		Foglio: 6 Particella: 395	
Dati identificativi		Dati classamento	
Foglio	Particella	Sub	Poz
6	395		
Specie/qualità		Destinazione	
ULIVETO		Euro 404	
Superficie in mq		Agroto Euro 155	
35,49			
Nota: di tipo o variazione redatta ex art. 107 del D.L. n. 206 n. 262, contenente ecc modificazioni nella legge 21.11.2006 n. 286 e successive modificazioni (art. 2013), d.			
Approvata: Immobile sottoposto al procedimento di cui al D.L. n. 206 n. 262, contenente ecc modificazioni nella legge 21.11.2006 n. 286 e successive modificazioni (art. 2013), d.			
<b>INTESE ATTI</b>			
Dati anagrafici		Dati fiscali	
1. DE SALVO ANTONIO e CHIAROMONTE IL 27/07/1912 2. DE SALVO Giovanni nato a CHIAROMONTE IL 25/09/1914 3. DE SALVO Isabella nata a CHIAROMONTE IL 25/08/1914 4. DE SALVO Maria nata a CHIAROMONTE IL 01/08/1917 5. MARSHLIO Antonio nato a CHIAROMONTE IL 02/02/1911 6. MARSHLIO Concetta nata a CHIAROMONTE IL 09/11/1916		CODICE FISCALE DALGRI422801808* DSGRNR422801809* DSIUCU422801810* DFLORA422801811* MASANT422801812* MISCUC422801813*	
Diritto di abitazione Diritto di usufrutto Diritto di superficie Diritto di enfiteusi Diritto di servitù		Diritto di abitazione Diritto di usufrutto Diritto di superficie Diritto di enfiteusi Diritto di servitù	
Diritto di abitazione Diritto di usufrutto Diritto di superficie Diritto di enfiteusi Diritto di servitù		Diritto di abitazione Diritto di usufrutto Diritto di superficie Diritto di enfiteusi Diritto di servitù	

Unità immobiliare n. 1 Valore catastale: Euro 1,00

Visura ordinaria

\* Codice Fiscale Validato in Agenzia Entrate

P. 005/006

(FRX)0913642222

COMUNE DI CHIAROMONTE

01-011-2014(FNR) 14-25

Allegato 5 – Elenco specie e varietà

N°PIANTE	SPECIE	VARIETA'	FOGLIO	PART	LATTITUDINE	LONGITUDINE	QUOTA
6	NOCCILOLO	LOCALE	6	397	33T063628	UTM 4443284	466
3	FICO	DOTTATO COLUMBRO BIANCO	6	395	33T063653	UTM 4443375	462
8	FICO	DOTTATO FICAZZANO LOCALE	6	395	33T063653	UTM 4443375	462
1	FICO	FICO NERO LOCALE	6	395	33T063696	UTM 4443347	470
2	FICO	FICO TROIANA	6	395	33T063663	UTM 4443405	460
1	MELO	MELO GIALLO LOCALE	6	395	33T063660	UTM 444379	462
1	MELO	MELO PIATTO	6	395	33T063681	UTM 4443341	474
2	MELO	MELO RIMONCELLA	6	395	33T063634	UTM 4443409	459
1	MELO	MELO SCHIACCIATO	6	395	33T063628	UTM 4443355	463
1	NESPOLO	NESPOLO GERMANO	6	395	33T063650	UTM 4443339	468
1	GELSO	GELSO NERO	6	395	33T063695	UTM 4443493	472
1	OLIVO	OLIVO A FASULO	6	397	33T063644	UTM 4443299	463
1	OLIVO	OLIVO BIANCO EGIZIANO	6	395	33T063692	UTM 4443342	483
1	OLIVO	OLIVO DOLCE DI CHIAROMONTE	6	321	33T063626	UTM 4443400	452
6	OLIVO	OLIVO ULIVELLA	6	395	33T0603626	UTM4443371	457
1	ALBICOCCO	ALBICOCCO LOCALE	6	395	33T063682	UTM 4443369	462

1	CILIEGIO	CILIEGIO MAIATICA	6	395	33T063659	UTM 4443283	463
1	CILIEGIO	CILIEGIO AMARENA	6	395	33T063667	UTM 4443397	460
13	SUSINO	SUSINO PASSOLASPAGNA	6	176	33T063631	UTM 4443404	459
2	SUSINO	SUSINO SAN GIOVANNI	6	176	33T063631	UTM 4443403	459
2	SUSINO	SUSINO CIUCCIGNO	6	176	33T063633	UTM 4443406	458
6	SUSINO	SUSINO VERDONE LOCALE	6	397	33T063613	UTM 4443293	463
1	PERO	PERO BALCONE	6	397	33T063644	UTM 4443239	481
2	PERO	PERO CAMPANELLA_A	6	395	33T063660	UTM 4443286	457
1	SALICE	SALCIE GIALLO DA VIMINI	6	397	33T063708	UTM 4443229	483
3	VITE	VITE GAGLIOPPO	6	321	33T063680	UTM 4443355	461
1	VITE	VITE GUARNACCINO	6	395	33T063679	UTM 4443231	460
20	VITE	VITE MOSCATO NERO	6	395	33T063352	UTM 4443668	462
1	NOCE	NOCE LOCALE	6	395	33T063463	UTM 4443696	472
1	SUSINO	PRUGNA GIALLO LOCALE	6	395	33T063365	UTM 4443661	458
3	VITE	VITE CILIEGIOLO	6	395	33T063365	UTM 4443661	458
1	PERO	PERO CAMPANELLA_A	6	395	33T063354	UTM 4443642	459
1	OLIVO	ULIVELLA	6	395	33T063371	UTM 4443626	457
7	OLIVO	LECCINO	6	395	33T063373	UTM 4443633	456



1	OLIVO	ULIVELLA	6	395	33T063383	UTM 4443638	457
1	OLIVO	ULIVELLA	6	395	33T063396	UTM 4443635	454

