ALSIA
REGIONE BASILICATA
Agenzia Lucana di Sviluppo e di Innovazione in Agricoltura.

Regione Basilicata
Dipartimento Politiche Agricole e F.
Ufficio Zootecnia, Zoosanità
e Valorizzazione delle Produzioni
Dott. Ermanno Pennacchio
Viale Verrastro, 10
85100 - POTENZA
Pec agricoltura@cert.regione.basilicata.it

c.a
dott. Michele Cappa
dott.ssa Clelia Onorati

Oggetto: Elenco regionale siti di conservazione della biodiversità LR 26/2008 – Invio domanda di iscrizione di Lufrano Antonio.

Si trasmette, unita alla presente, domanda di iscrizione all'Elenco regionale dei siti di conservazione della biodiversità di cui all'art. 5 della LR 26/2008 ed alla DGR 344/2014 per il "*Sito di conservazione di specie frutticole autoctone Sangineto*" ubicato presso l'Azienda Lufrano Antonio di Terranova del Pollino" in contrada Sangineto

Cordiali saluti

Il Dirigente
Area Servizi di Sviluppo Agricolo Specialistici
dott. Sergio Gallo

PZ

Allegati: 3
Domanda di iscrizione
Autorizzazione del proprietario del sito
Relazione tecnica

Codice org.	Alsia
Protocollo	0003683
Data	18/05/2015
Classific.	05.04.GOUT

Al Dipartimento Politiche Agricole e Forestali
Viale Verrastro, 10

85100 - POTENZA

Iscrizione n._____ (a cura del Dipartimento Agricoltura Sviluppo Rurale ed Economia Montana).

I - Soggetto Proponente
ALSIA – AGENZIA LUCANA DI SVILUPPO ED INNOVAZIONE IN AGRICOLTURA
Indirizzo: Viale Carlo Levi,6 – 75100 Matera
Legale Rappresentate: dott. Andrea Freschi

Proponente (delegato con delibera del Commissario Straordinario n. 255/2012 e delegato da nota del 6.5.2013 Prot. alsia n. 0004361 del 08/05/2013):
Dirigente Area Servizi di Sviluppo Agricolo Specialistici: Dott. Sergio Gallo
Telefono: 0835/244223 fax. 0835/244218 e-mail sergio.gallo@alsia.it

II - Persone di riferimento
Nome e Cognome: Dott. Domenico Cerbino
Ente di appartenenza: ALSIA – Area Sviluppo Agricolo – Azienda Agricola Sperimentale Dimostrativa "POLLINO"
Indirizzo: C.da Piano Incoronata 85048 Rotonda (Pz)
Telefono: 0835-244575 fax 9835-258359 e-mail domenico.cerbino@alsia.it

III - Titolare del sito
Nome e Cognome: Lufrano Antono
Indirizzo: C.da Sangineto – 85032 Terranova del Pollino (Pz)
tel. 0973-93345

IV - Sito di conservazione per cui si chiede l'iscrizione
"Sito di conservazione di specie frutticole autoctone Casa del Conte "contenete varietà iscritte alla sezione vegetale del "repertorio regionale della biodiversità (art. 3 LR 26/2008).

V – Luogo di ubicazione del sito
Azienda Agricola Lufrano Antonio
C.da Sangineto – 85032 Terranova del Pollino (Pz)

Firma del richiedente

IL DIRIGENTE
Area SSA Specialistici MT
dott. Sergio Gallo

Allegati:
1. Autorizzazione proprietario del sito
2. Relazione

Agenzia Lucana di Sviluppo e di Innovazione in Agricoltura
Viale Carlo Levi 6/1 – 75100 Matera

Area dei Servizi di Sviluppo Agricolo Specialistici di Matera

SITO DI CONSERVAZIONE DI SPECIE FRUTTICOLE AUTOCTONE SANGINETO DI LUFRANO ANTONIO

(MANDORLO,CORNIOLO,CAKI,FICO,NOCE,MELO, CILIEGIO,PERO,PERCOCO,SUSINO,VITE)

Art.5 L.R. 26/2008

RELAZIONE

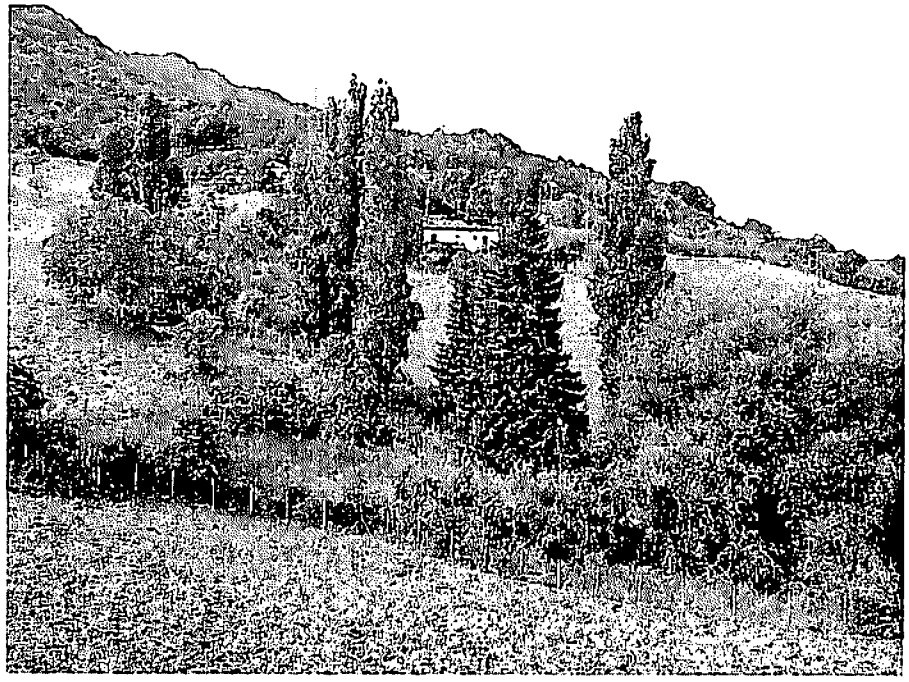

A cura di: Gruppo di Lavoro

Matera, Ottobre 2014

Denominazione del sito

Campo di conservazione di specie frutticole autoctone Sangineto (mandorlo, corniolo,caki,fico,noce,melo,ciliegio,pero, percoco,susino,vite)

Titolare del sito:

Lufrano Antonio – Contrada Sangineto – 85032 Terranova del Pollino (Pz)
Tel.0973-93345

Ubicazione del sito:

C.da Sangineto
Comune censuario Terranova del Pollino (Pz); Foglio di mappa n.51; Particelle n. 61-63-64-192.
Coordinate geografiche: Posizione 33S 0610585 UTM 4424481 Quota 930

Come raggiungere il sito

- per chi viene da Nord/Ovest – Sud/Ovest Autostrada SA/RC

Uscita Lauria Nord, proseguire sulla SS Sinnica (direzione Senise) , uscita Noepoli (SP Sarmentana) direzione Terranova dI Pollino, oltrepassare il paese fino alla contrada a Sangineto ;

- per chi viene da Nord/Est – Sud - SS 106 Ionica

Uscita SS Sinnica , proseguire in direzione Lauria, uscita Noepoli (SP Sarmentana) direzione Terranova di Pollino, oltrepassare il paese fino a contrada Sangineto ;

Descrizione del sito

Il campo di conservazione è ubicato nel Comune di Terranova del Pollino in Contrada Sangineto , ad una altitudine di 930 slm con esposizione Nord-est/Sud-Ovest , con pendenza del 20-25 %. L'azienda agricola ha indirizzo cerealicolo/frutticolo e viene condotta dal titolare (ex coltivatore diretto in pensione).
La superficie aziendale complessiva è di 4.32.89 ha, la SAU 4.00.00 ha.
Il patrimonio frutticolo dell'azienda è stato censito nell'ambito del progetto della biodiversità Agricola realizzato dall'Alsia nell'anno 2009. Le specie e le varietà presenti in azienda sono state inserite nell'elenco del patrimonio regionale Legge n.26/2008.
Il materiale genetico presente è stato ulteriormente arricchito nel corso degli anni dal titolare, con piante di diverse zone del Parco del Pollino e trasferite in azienda mediante innesto e di polloni radicati.
L'azienda è iscritta all'Associazione Vavilov che riunisce tutti gli agricoltori custodi del Parco del Pollino del versante lucano e calabro
L'azienda possiede 11 specie frutticole per un totale di 1337 piante autoctone.

Contatti

Tel.: 0835.244575/576
Fax: 0835.258359
e-mail azienda.pollino@alsia.it

Gruppo di Lavoro:

Sergio Gallo, Pietro Zienna, Domenico Cerbino, Antonio Di Napoli , Matteo, Cirigliano, Marcella Illiano, Nicola Sassone, Francesco Sassone, Vincenzo Lauria, Giuseppe Di Giano, Nicola Messuti, Antonio Sarubbi, Maria Ielpo.

SCHEDA TECNICA

Denominazione del Sito	Campo di conservazione di specie frutticole autoctone Sangineto
Titolare del Sito	Lufrano Antonio
Localizzazione del Sito	Azienda Agricola Lufrano
Località	C.da Sangineto
Comune	Terranova del Pollino (Pz)
Coordinate geografiche	Posizione 33S 0610585 UTM 4424481
Foglio di mappa n.	51
Particelle n.	61-63-64-192
Superficie (Ha)	4.32.89
Varietà autoctone n.	1337

Allegati:

1. Corografia
2. Ortofoto
3. Mappa catastale
4. Visura catastale
5. Elenco delle specie, delle varietà conservate nel sito

Allegati 1) Corografia del Comune di Terranova del Pollino

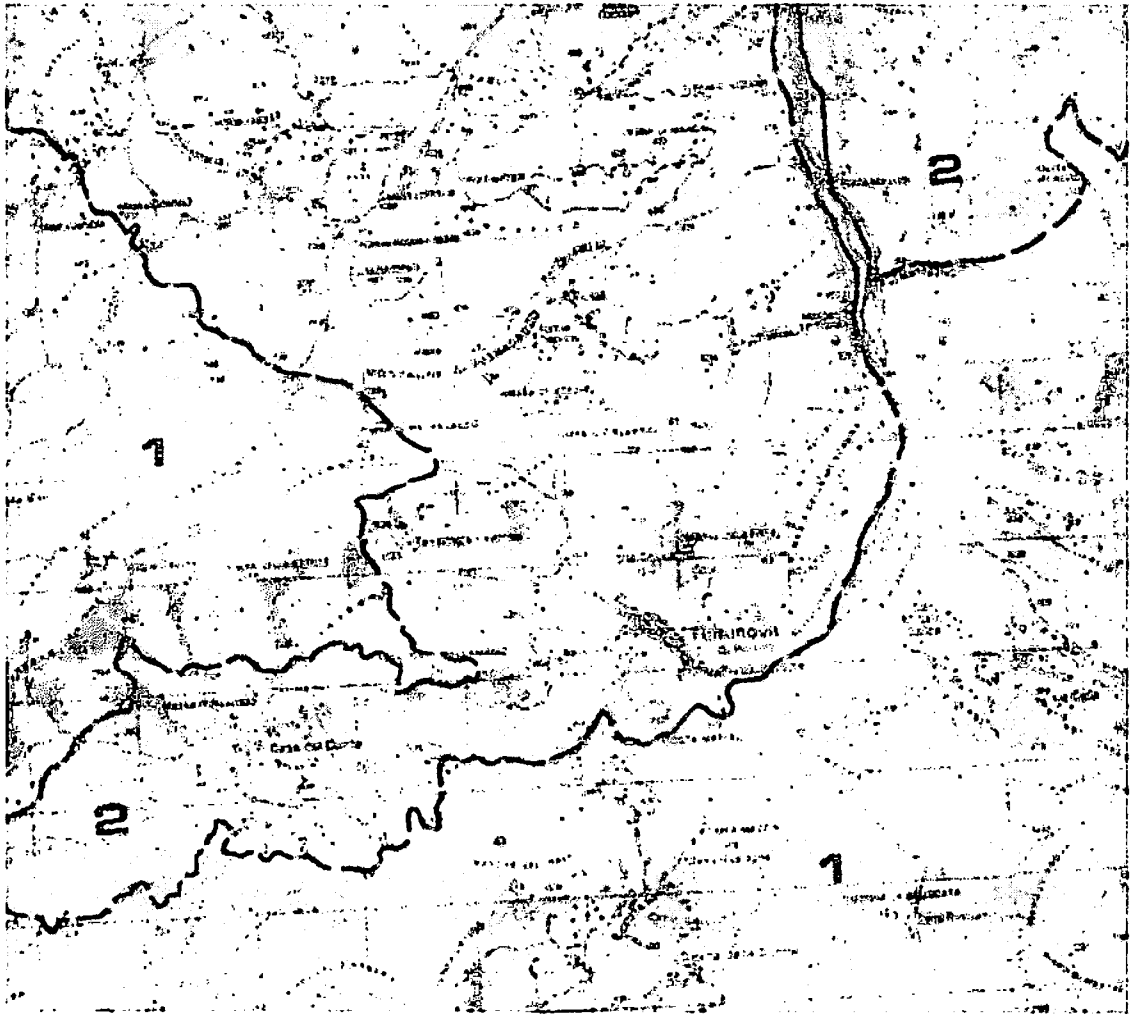

Allegato 2 – Ortofoto Comune Terranova del Pollino Foglio di mappa n.51 particelle 61-63-64-192 (Agea 2011)

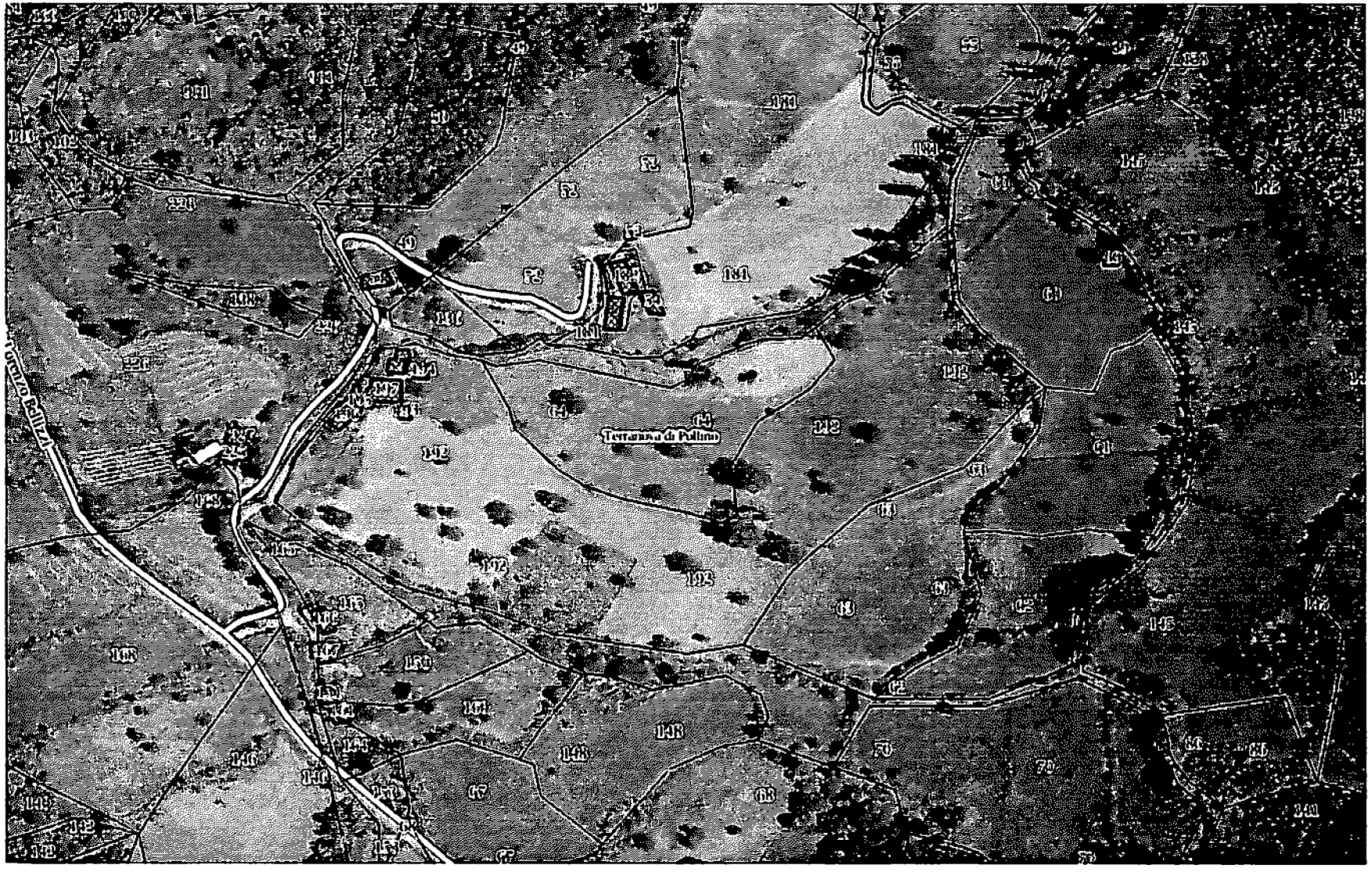

Allegato 3 - Mappa Comune Terranova del Pollino Foglio di mappa n.51 particelle 61-63-64-192

Allegato 4 – Visura Catastale Comune di Terranova del Pollino foglio 51 part. 61

Agenzia Entrate
Ufficio Provinciale di Potenza - Territorio
Servizi Catastali

Visura per immobile

Situazione degli atti informatizzati al 16/10/2014

Data: 16/10/2014 - Ora: 17.43.01 Fine
Visura n.: T284851 Pag: 1

Dati della richiesta	Comune di TERRANOVA DI POLLINO (Codice: L126)
	Provincia di POTENZA
Catasto Terreni	Foglio: 51 Particella: 61

Immobile

N	DATI IDENTIFICATIVI			DATI CLASSAMENTO						DATI DERIVANTI DA
	Foglio	Particella	Sub	Porz	Qualità Classe	Superficie(m²)	Deduz	Reddito		
						Ha are ca		Dominicale	Agrario	
1	51	61		.	SEMINATIVO 3	51 80		Euro 4,64 L. 8.976	Euro 6,82 L. 13.203	Impianto meccanografico del 20/05/1978
Notifica						Partita				

INTESTATI

N	DATI ANAGRAFICI	CODICE FISCALE	DIRITTI E ONERI REALI
1	LUFRANO Antonio nato a TERRANOVA DI POLLINO il 10/10/1933	LFRNTN33R10L126B*	(1) Proprietà per 1/2
2	TUFARO Antonio nato a TERRANOVA DI POLLINO il 27/12/1927	TFRNTN27T27L126K*	(1) Proprietà per 1/2
DATI DERIVANTI DA	ISTRUMENTO (ATTO PUBBLICO) del 11/10/1979 Volume n. 11481 in atti dal 15/10/1987 Repertorio n.: 3569 Rogante: MONDA A Sede: SENISE Registrazione: UR Sede: CHIAROMONTE Volume: 137 n. 663 del 24/10/1979		

Unità immobiliari n. 1

Visura telematica esente per fini istituzionali

* Codice Fiscale Validato in Anagrafe Tributaria

Allegato 4 – Visura Catastale Comune di Terranova del Pollino foglio 51 part.63

Agenzia Entrate
Ufficio Provinciale di Potenza - Territorio
Servizi Catastali

Visura per immobile

Situazione degli atti informatizzati al 16/10/2014

Data: 16/10/2014 - Ora: 17.43.48 Fine
Visura n.: T285211 Pag: 1

Dati della richiesta	Comune di TERRANOVA DI POLLINO (Codice: L126) Provincia di POTENZA
Catasto Terreni	Foglio: 51 Particella: 63

Immobile

N	DATI IDENTIFICATIVI			DATI CLASSAMENTO							DATI DERIVANTI DA
	Foglio	Particella	Sub	Porz	Qualità Classe	Superficie(m²) ha are ca	Deduz	Reddito Dominicale	Reddito Agrario		
1	51	63		AA	SEMINATIVO 3	60 36		Euro 6,30	Euro 7,79		Tabella di variazione del 07/12/2012 n. 23486.1/2012 in atti dal 07/12/2012 (protocollo n. PZ0296343) TRASMISSIONE DATI AGEA AI SENSI DEL DL 8.10.2006 N.262
				AB	PASCOLO ARB 2	06 96		Euro 0,26	Euro 0,22		
Notifica						Partita					
Annotazioni	di stadio: variazione colturale eseguita ai sensi del dl 3.10.2006 n. 262, convertito con modificazioni nella legge 24.11.2006 n. 286 e successive modificazioni (anno 2012)										

INTESTATI

N	DATI ANAGRAFICI	CODICE FISCALE	DIRITTI E ONERI REALI
1	LUFRANO Antonio nato a TERRANOVA DI POLLINO il 10/10/1933	LFRNTN33R10L126B*	(1) Proprietà in regime di comunione dei beni
2	MAZZIA Maria nata a TERRANOVA DI POLLINO il 30/09/1940	MZZMNT40P70L126J*	(1) Proprietà in regime di comunione dei beni
DATI DERIVANTI DA	ISTRUMENTO (ATTO PUBBLICO) del 07/05/1990 Volume n. 5853.1/1990 in atti dal 10/04/1995 Repertorio n.: 5624 Rogante: PANSA V. Sede: MARATEA Registrazione: UR		
	Sede: LAURIA n: 246 del 28/05/1990		

Unità immobiliari n. 1

Visura telematica esente per fini istituzionali

* Codice Fiscale Validato in Anagrafe Tributaria

Allegato 4 – Visura Catastale Comune di Terranova del Pollino foglio 51 part.64

Agenzia Entrate
Ufficio Provinciale di Potenza - Territorio
Servizi Catastali

Visura per immobile
Situazione degli atti informatizzati al 16/10/2014

Data: 16/10/2014 - Ora: 17.44.31 Fine
Visura n.: T285531 Pag: 1

Dati della richiesta	Comune di TERRANOVA DI POLLINO (Codice: L126)
	Provincia di POTENZA
Catasto Terreni	Foglio: 51 Particella: 64

Immobile

N.	DATI IDENTIFICATIVI			DATI CLASSAMENTO						DATI DERIVANTI DA
	Foglio	Particella	Sub	Porz	Qualità Classe	Superficie(m²) ha are ca	Deduz	Reddito Dominicale	Reddito Agrario	
1	51	64		-	SEMINATIVO 3	65 62		Euro 5,75 L. 11.138	Euro 8,46 L. 16.380	Impianto meccanografico del 20/05/1978
Notifica					Partita	1518				

INTESTATI

N.	DATI ANAGRAFICI	CODICE FISCALE	DIRITTI E ONERI REALI
1	LUFRANO Antonio nato a TERRANOVA DI POLLINO il 10/10/1933	LFRNTN33R10L126B*	(1) Proprietà in regime di comunione dei beni
2	MAZZIA Mariacrocia nata a TERRANOVA DI POLLINO il 30/09/1940	MZZMNT40P70L126J*	(1) Proprietà in regime di comunione dei beni
DATI DERIVANTI DA	ISTRUMENTO (ATTO PUBBLICO) del 07/05/1990 Voltura n. 5853.1/1990 in atti dal 19/04/1995 Repertorio n.: 5624 Rogante PANSA V. Sede: MARATEA Registrazione: UR		
	Sede: LAURIA n: 246 del 28/05/1990		

Unità immobiliari n. 1

Visura telematica esente per fini istituzionali

* Codice Fiscale Validato in Anagrafe Tributaria

Allegato 4 – Visura Catastale Comune di Terranova del Pollino foglio 51 part.192

Agenzia Entrate
Ufficio Provinciale di Potenza - Territorio
Servizi Catastali

Visura per immobile

Situazione degli atti informatizzati al 15/10/2014

Data: 15/10/2014 - Ora: 13.35.00 Fine
Visura n.: T189006 Pag: 1

Dati della richiesta	Comune di TERRANOVA DI POLLINO (Codice: L126)
	Provincia di POTENZA
Catasto Terreni	Foglio: 51 Particella: 192

Immobile

N.	DATI IDENTIFICATIVI			DATI CLASSAMENTO						DATI DERIVANTI DA
	Foglio	Particella	Sub	Porz	Qualità Classe	Superficie(m²) ha are ca	Deduz	Reddito Dominicale	Reddito Agrario	
1	51	192		-	SEMINATIVO 5	2 47 47		Euro 21,73	Euro 31,96	Tipo mappale del 13/06/2011 n. 224658.1/2011 in atti dal 13/06/2011 (protocollo n. PZ0224658) presentato il 12/06/2011
Notifica					Partita					

INTESTATI

N	DATI ANAGRAFICI	CODICE FISCALE	DIRITTI E ONERI REALI
1	LUTRANO Antonio nato a TERRANOVA DI POLLINO il 10/10/1935	LFRNTN03R10L126B*	(1) Proprieta' per 93/100
2	LUTRANO Giuseppe nato a TERRANOVA DI POLLINO il 15/02/1942	LFRGPP42B15L126Q*	(1) Proprieta' per 3/100
3	LUTRANO Leonardo nato a TERRANOVA DI POLLINO il 05/05/1945	LFRLRD45E05L126Z*	(1) Proprieta' per 4/100

Unità immobiliari n. 1

Visura telematica esente per fini istituzionali

* Codice Fiscale Validato in Anagrafe Tributaria

Allegato 5 – Elenco specie e varietà

N°PIANTE	SPECIE	VARIETA'	FOGLIO	PART.	LONGITUDINE	LATITUDINE	QUOTA
1	Mandorlo	Oblungo	51	192	3350610450	4424506	926
1	Corniolo	Locale	51	192	3350610876	4425989	950
1	Caki	Locale	51	192	3350610436	4424489	926
1	Caki	Locale	51	65	3350610627	4424536	889
1	Fico	Dottato	51	65	3350610449	4424516	938
1	Fico	Dottato	51	65	3350610463	4424465	931
1	Fico	Dottato	51	65	3350610445	4424460	935
1	Fico	Dottato	51	65	3350610636	4424540	887
1	Noce	Tenera	51	65	3350610445	4424420	947
1	Noce	Tenera	51	65	3350614613	4424429	896
1	Noce	Tenera	51	65	3350610634	4424478	910
1	Noce	Tenera	51	65	3350610616	4424452	916
1	Noce	Tenera	51	65	3350610579	4424397	936
1	Noce	Locale	51	65	3350610558	4424411	934
1	Melo	Fano 1	51	65	3350610538	4424403	939
1	Melo	Fano1	51	65	3350610469	4424391	947
1	Melo	Sirica	51	65	3350610432	4424449	940
1	Melo	Verde-giallo	51	65	3350610416	4424431	948
1	Melo	Verde-giallo	51	65	3350610495	4424417	939
1	Melo	Zuccherata	51	65	3350610430	4424435	944
1	Melo	Zuccherata	51	65	3350610489	4424434	933
1	Melo	Zuccherata	51	65	3350610509	4424444	930
1	Melo	Zuccherata	51	65	3350610553	4424468	905
1	Melo	Zuccherata	51	64	3350610665	4424527	893

1	Melo	Zuccherata	51	65	3350610525	4424365	946
1	Melo	Agresto	51	64	3350610562	4424501	901
1	Melo	Rosaria	51	65	3350610679	4424492	901
1	Ciliegio	A core1	51	65	3350610508	4424422	933
1	Ciliegio	Maiatica	51	65	3350610505	4424398	936
1	Ciliegio	Maiatica	51	65	3350610499	4424420	945
1	Pero	Bella	51	65	3350610665	4424488	900
1	Pero	Gavazzo	51	65	3350610470	4424399	945
1	Pero	Gentile b	51	64	3350610525	4424446	922
1	Pero	Lardara	51	60	3350610146	4424429	886
1	Pero	Lardara	51	65	3350610675	4424497	897
1	Pero	Milanese	51	65	3350610453	4424410	947
1	Pero	Mirizzosa lunga	51	65	3350610458	4424431	936
1	Pero	Mirizzosa lunga	51	64	3350610511	4424463	927
1	Pero	Mirizzosa b	51	64	3350610481	4424400	943
1	Pero	Mirizzosa b	51	64	3350610480	4424411	941
1	Pero	Mirizzosa b	51	64	335060510	4424460	917
1	Pero	Mirizzosa b	51	61	3350610716	4424571	888
1	Pero	Mirizzosa b	51	65	3350610670	4424509	892
1	Pero	Mirizzosa b	51	65	3350610671	4424485	868
1	Pero	Mirizzosa b	51	65	3350610638	4424447	915
1	Pero	Mirizzosa b	51	65	3350610531	4424368	946
1	Pero	Nicolara	51	65	3350610467	4424438	940
1	Pero	Paiotta	51	65	3350610565	4424367	937
1	Pero	Putira 1	51	65	3350610431	4424475	968
1	Pero	Putira (2)	51	65	3350610703	4424479	935
1	Pero	Regina	51	65	3350610610	4424459	916

1	Pero	Spadona invernale	51	65	3350610646	4424463	910
1	Pero	Milona	51	64	3350610538	4424478	916
3	Pero	Milona	51	63	3350610639	4424404	923
2	Pero	Milona	51	192	3350610491	4424396	942
1	Pero	Da vigna	51	65	3350610621	4424529	898
1	Pero	Pastura	51	64	3350610570	4424482	909
1	Percoco	Sanguigno	51	192	3350610524	4424400	937
1	Susino	Bianco	51	65	3350610678	4424524	886
1	Pero con tre varietà innestate	Mela-Muscarella-Campanara	51	192	3350610496	4424481	926
1	Pero con tre varietà innestate	Bella-Mirazzosa-Muscaredda	51	192	3350610465	4424425	935
1	Pero con due varietà innestate	Milana-Bella	51	64	3350610546	4424445	922
3	Vite	Montuonico	51	65	3350610467	4424430	931
300	Vite	Malvasia Bianca	51	65	3350610527- 335610483- 3350610506- 3350610539	4424385- 4424397- 4424332- 4424414	943 949 932 933
80	Vite	Negro Amaro	51	65	3350610527- 335610483- 3350610506- 3350610539	4424385- 4424397- 4424332- 4424414	943 949 932 933
100	Vite	Guarnaccia	51	65	3350610527- 335610483- 3350610506- 3350610539	4424385- 4424397- 4424332- 4424414	943 949 932 933
300	Vite	Malvasia Bianca	51	65	3350610527- 335610483- 3350610506- 3350610539	4424385- 4424397- 4424332- 4424414	943 949 932 933
50	Vite	Malvasia Bianca Siciliana	51	65	3350610527- 335610483- 3350610506- 3350610539	4424385- 4424397- 4424332- 4424414	943 949 932 933
100	Vite	Lacrima Nera	51	65	3350610527- 335610483- 3350610506- 3350610539	4424385- 4424397- 4424332- 4424414	943 949 932 933

250	Vite	Produttore	51	65	3350610527- 335610483- 3350610506- 3350610539	4424385- 4424397- 4424332- 4424414	943 949 932 933
50	Vite	Minnella B	51	65	3350610527- 335610483- 3350610506- 3350610539	4424385- 4424397- 4424332- 4424414	943 949 932 933
8	Vite	Moscato Nero	51	65	3350610527- 335610483- 3350610506- 3350610539	4424385- 4424397- 4424332- 4424414	943 949 932 933
8	Vite	Bianca Antica/1	51	65	3350610527- 335610483- 3350610506- 3350610539	4424385- 4424397- 4424332- 4424414	943 949 932 933
3	Vite	Bianca Antica/2	51	65	3350610527- 335610483- 3350610506- 3350610539	4424385- 4424397- 4424332- 4424414	943 949 932 933
20	Vite	Bianca e Nera	51	65	3350610527- 335610483- 3350610506- 3350610539	4424385- 4424397- 4424332- 4424414	943 949 932 933