



REGIONE BASILICATA



UNIONE EUROPEA



PIANI DI SVILUPPO INDUSTRIALE

attraverso PACCHETTI INTEGRATI DI AGEVOLAZIONE (PIA)

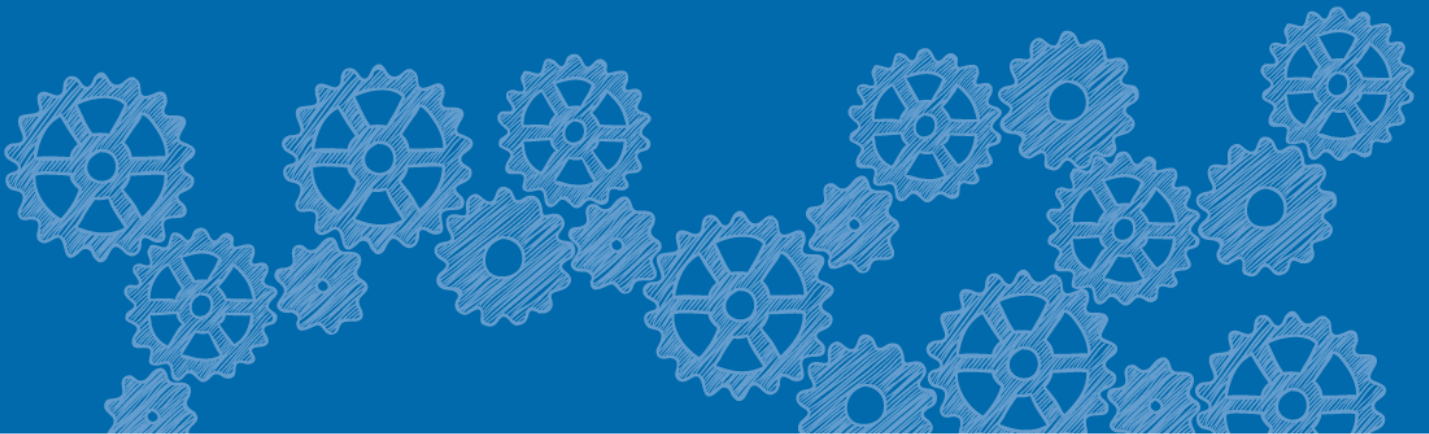

**DOMANDA DI AGEVOLAZIONE
ALLEGATO E**



DOMANDA DI AGEVOLAZIONE

I/La sottoscritto/a _____, nato/a a
 _____ (____), il _____ CF
 _____ residente a _____
 (____) in via _____ n. _____, in qualità
 di _____ dell'impresa
 _____ forma giuridica
 _____, con sede legale in
 _____ Prov. _____ CAP _____ in via/Piazza
 _____ n. _____, Telefono
 _____, Fax _____, indirizzo e-
 mail _____

CHIEDE

di accedere alle agevolazioni previste dall'Avviso Pubblico Piani di Sviluppo Industriale attraverso Pacchetti Integrati di Agevolazione per realizzare un Piano di Sviluppo Industriale per una spesa complessiva prevista di € _____, articolato nei seguenti Progetti specifici:

DESCRIZIONE	SI	NO	Contributo richiesto (euro)	Cofinanziamento privato (euro)	Totale investimenti (euro)
(I) – Progetto Investimenti Produttivi per la salvaguardia e l'incremento dei livelli occupazionali	X				
(S) – Progetto Integrato di Servizi Reali					
(R) – Progetto di Ricerca e Innovazione					
(F) – Progetto di Formazione					
Totale					

All'uopo il/la sottoscritto/a, consapevole delle sanzioni penali a cui può andare incontro in caso di false attestazioni e dichiarazioni mendaci, sotto la propria responsabilità ai sensi e per gli effetti degli artt. 19, 46, 47 e 76 del DPR n. 445 del 28.12.2000

DICHIARA

- 1) di essere a conoscenza di tutte le disposizioni di legge e regolamenti comunitari che disciplinano la concessione del finanziamento richiesto e di impegnarsi a rispettarle;
- 2) di accettare senza riserva i termini, le condizioni e le prescrizioni contenute nell'Avviso Pubblico e di impegnarsi a rispettarle;

DICHIARA ALTRESI'

- 1 che il piano di sviluppo industriale candidato riguarda la seguente attività rientrante nel settore:di cui al CODICE ATECO 2007
- 2 che il progetto di investimento produttivo per la salvaguardia e sviluppo dei livelli occupazionali, progetto obbligatorio del piano di sviluppo industriale candidato rientra nella seguente tipologia di intervento (*barrare la casella di riferimento*):
 - realizzazione di nuova unità produttive;
 - estensione (ampliamento) di unità produttive esistente;
 - diversificazione della produzione di un'unità produttiva con prodotti nuovi aggiuntivi;
 - diversificazione della produzione di un'unità produttiva con il cambiamento fondamentale del processo produttivo complessivo;
 - acquisizione di attivi direttamente connessi con uno stabilimento, nel caso in cui lo stabilimento sia stato chiuso o sarebbe stato chiuso qualora non fosse stato rilevato e gli attivi vengano acquisiti da un investitore indipendente.
 - riattivazione e trasferimento di impianti esistenti.
- 3 di essere regolarmente costituita dalla seguente data_____ ;
- 4 di essere iscritta nel Registro delle imprese della Camera di commercio di_____;
oppure
di non essere ancora iscritta nel Registro delle imprese della Camera di commercio di_____;
5. di avere i requisiti di Grande Impresa, Media Impresa Piccola Impresa
6. di avere sede operativa oggetto dell'intervento nel territorio della regione Basilicata e precisamente nel comune di_____;
oppure
di non avere ancora sede operativa nel territorio della regione Basilicata e che la stessa è prevista nel comune di_____
7. di non trovarsi nelle condizioni di divieto, di decadenza o di sospensione previste dall'art. 10 della Legge n° 575 del 1965 come successivamente integrata e modificata;
8. di non trovarsi in stato di fallimento, liquidazione coatta, liquidazione volontaria, concordato preventivo ed ogni altra procedura concorsuale prevista dalla Legge Fallimentare e da altre leggi speciali, né avere in corso un procedimento per la dichiarazione di una di tali situazioni nei propri confronti;
9. di non essere impresa in difficoltà¹;
10. di non essere stato oggetto nei precedenti 3 anni di procedimenti amministrativi connessi ad atti di revoca per indebita percezione di risorse pubbliche, per carenza dei requisiti essenziali o per irregolarità della documentazione prodotta imputabile per cause imputabili all'impresa e non sanabili;

1 Cfr. Allegato A per la definizione di *Impresa in difficoltà* (Reg. UE n.651/2014)

11. di possedere capacità di contrarre ovvero non essere stato oggetto di sanzione interdittiva² o altra sanzione che comporti il divieto di contrarre con la pubblica amministrazione;
12. di non rientrare tra coloro che nei due anni precedenti abbiano chiuso la stessa attività nello spazio economico europeo o che abbiano concretamente in programma di cessare l'attività entro due anni dal completamento del programma di sviluppo proposto nella zona interessata;
13. di trovarsi in regime di contabilità ordinaria (*solo per le imprese iscritte all'albo delle imprese artigiane di cui alla Legge 8 agosto 1985 n. 443 e s.m.i. specificare eventualmente se si opera in regime di contabilità semplificata*);
14. di non rientrare tra coloro che non hanno rimborsato alla Regione Basilicata l'agevolazione a seguito di rinuncia o revoca del contributo. (*Possono accedere alle agevolazioni le imprese che, alla data di presentazione della domanda di agevolazione, hanno ottenuto provvedimenti di concessione di rateizzazione delle somme da restituire a seguito di rinuncia o revoca del contributo e sono in regola con le prescrizioni del piano di rientro*);

DICHIARA

- che i documenti allegati in copia come di seguito elencati sono conformi in modo sostanziale e formale agli originali:
 - 1)
 - 2)
 - N)
- che tutti i dati e le informazioni contenute nel presente modulo di domanda e nella documentazione a corredo della presente sono corrispondenti al vero;

DICHIARA, altresì,

- di essere informato, ai sensi dell'articolo 13 del D.Lgs. n. 196/2003, relativo alla tutela delle persone e di altri soggetti rispetto al trattamento di dati personali, che:
- l'Amministrazione Regionale utilizzerà i dati acquisiti in esecuzione dell'Avviso Pubblico, esclusivamente per le finalità relative al procedimento amministrativo per il quale gli stessi vengono comunicati, secondo le modalità previste dalle leggi e dai regolamenti vigenti;
- la conoscenza di tali informazioni è necessaria per la gestione dell'intervento e per adempiere i connessi obblighi derivanti da leggi e regolamenti civilistici e fiscali;
- l'Amministrazione Regionale raccoglie i dati personali dei partecipanti in archivi informatici e cartacei e li elabora secondo le modalità necessarie;
- il conferimento di tali dati è obbligatorio, in quanto funzionale alla partecipazione all'Avviso Pubblico e l'eventuale rifiuto di fornire tali dati potrebbe comportare la mancata ammissione

² Art. 9, comma 2, lettera c), D.Lgs. 08-06-2001 n. 231.

della richiesta di finanziamento;

- tutte le informazioni suddette potranno essere utilizzate dall'Amministrazione Regionale o da soggetti delegati, per il compimento delle operazioni connesse alle finalità del trattamento;
- l'Amministrazione Regionale potrà inoltre comunicare alcuni dei dati in suo possesso a Pubbliche Autorità, all'Amministrazione finanziaria ed ogni altro soggetto abilitato alla richiesta per l'adempimento degli obblighi di legge. Tali Enti agiranno in qualità di distinti "Titolari" delle operazioni di trattamento;
- in ogni momento potrà esercitare i propri diritti nei confronti del titolare del trattamento, ai sensi dell'art. 7 del D. Lgs n. 196/2003.
- di prestare il proprio consenso al trattamento dei dati personali, contenuti nella presente domanda e nei relativi allegati, per i fini sopra indicati.

AUTORIZZA

- la Regione Basilicata ad inoltrare le comunicazioni previste dal presente Avviso Pubblico anche a mezzo di posta elettronica certificata agli indirizzi indicati nell'apposita sezione business plan .

AUTORIZZA ALTRESI'

- fin da ora la Regione Basilicata ed ogni altro soggetto formalmente delegato ad effettuare tutte le indagini tecniche ed amministrative dagli stessi ritenute necessarie sia in fase di istruttoria che dopo l'eventuale concessione delle agevolazioni richieste e l'erogazione a saldo delle stesse;

Luogo e data _____

Timbro e firma e del Rappresentante Legale ³

³ Ai sensi dell'articolo 38 - comma 3 del D.P.R. 28/12/2000 n. 445, l'autentica delle firme in calce alla dichiarazione domanda ovvero ad ogni altro documento che la preveda, potrà, oltre che nelle consuete forme, essere effettuata allegando la fotocopia di un valido documento di identità del firmatario.