



Agenzia Lucana di Sviluppo e di Innovazione in Agricoltura  
Via Annunziatella, 86 – 75100 Matera

*Area dei Servizi di Sviluppo Agricolo Specialistici di Matera*

“Sito di conservazione di specie frutticole autoctone ubicato presso  
l’Azienda Carlomagno Giuseppe di Castelluccio Superiore “  
contrada Perruttiero.

Art.5 L.R. 26/2008

RELAZIONE



**A cura di: Gruppo di Lavoro**

Rotonda, Gennaio 2017

[Digitare qui] [Digitare qui] [Digitare qui]

**Denominazione del sito**

Campo di conservazione di specie frutticole autoctone Perruttiero (melo , fico, nocciolo, castagno, gelso, ciliegio, susino, pero , sorbo, vite , pesco)



**Titolare del sito:**

Carlomagno Giuseppe – Contrada Perruttiero – 85040 Castelluccio Superiore (Pz)  
Cell. 339-2716205



**Ubicazione del sito:**

C.da Perruttiero

Comune censuario Castelluccio Superiore . (Pz); Foglio di mappa n.48 ; Particelle n. 640-696-679-677-300-643-110-67;

Coordinate geografiche Posizione 33T0584293 – UTM 4432617 :- Quota msl 958.

### **Come raggiungere il sito**

- per chi viene da Nord/Ovest – Sud/Ovest Autostrada SA/RC

Uscita Lauria Sud , proseguire sulla SS 19 (direzione Castelluccio Superiore ) , oltrepassare il paese fino alla contrada Perruttiero ;

- per chi viene da Nord/Est – Sud - SS 106 Ionica

Uscita SS Sinnica , proseguire in direzione Lauria, Imboccare Autostrada SA/RC a Lauria Nord, proseguire fino ad uscita Lauria Sud , proseguire sulla SS 19 (direzione Castelluccio Superiore ) , oltrepassare il paese fino alla contrada Perruttiero;

### **Descrizione del sito**

Il campo di conservazione è ubicato nel Comune di Castelluccio Superiore in Contrada Perruttiero , ad una altitudine di 960 slm con esposizione Sud-Ovest, con pendenza del 10 %. L'azienda agricola ha indirizzo cerealicolo-zootecnico e viene condotta dall'imprenditore agricolo coltivatore diretto.

La superficie aziendale complessiva è di 20 ha di cui 18.00.00 ha di Sau.

Il patrimonio frutticolo dell'azienda è stato censito nell'ambito del progetto della biodiversità Agricola realizzato dall'Alsia nell'anno 2009. Le specie e le varietà presenti in azienda sono state inserite nell'elenco del patrimonio regionale Legge n.26/2008.

Il materiale genetico presente è stato ulteriormente arricchito nel corso degli anni dal titolare, con piante di diverse zone del Parco del Pollino e trasferite in azienda mediante innesto e di polloni radicati.

L'azienda è iscritta all'Associazione Vavilov che riunisce tutti gli agricoltori custodi del Parco del Pollino del versante lucano e calabro

L'azienda possiede 11 specie frutticole per un totale di 120 piante autoctone.

### **Contatti**

Tel.: 0835.244575/576

Fax: 0835.258359

e-mail [azienda.pollino@alsia.it](mailto:azienda.pollino@alsia.it)

### **Gruppo di Lavoro:**

Sergio Gallo, Pietro Zienna, Domenico Cerbino, Antonio Di Napoli , Matteo, Cirigliano, Marcella Illiano, Nicola Sassone, Francesco Sassone, Vincenzo Lauria, Giuseppe Di Giano, Nicola Messuti, Antonio Sarubbi, Ielpo Maria, Filomena Papaleo.

## SCHEMA TECNICA

Denominazione del Sito	Campo di conservazione di specie frutticole autoctone Perruttiero
Titolare del Sito	Carlomagno Giuseppe
Localizzazione del Sito	Azienda Agricola Carlomagno
Località	C.da Perruttiero
Comune	Castelluccio Superiore (Pz)
Coordinate geografiche	Posizione 33T0584293 – UTM 4432617
Foglio di mappa n.	48
Particelle n.	640-696-679-677-300-643-110-674
Superficie (Ha)	2.18.33
Varietà autoctone n.	120

### **Allegati:**

1. Corografia
2. Ortofoto
3. Mappa catastale
4. Visura catastale
5. Elenco delle specie, delle varietà conservate nel sito



Allegato 2 – Foglio di mappa n. 48 particelle 640-696-679-677-300-643-110-674 Agea 2011)

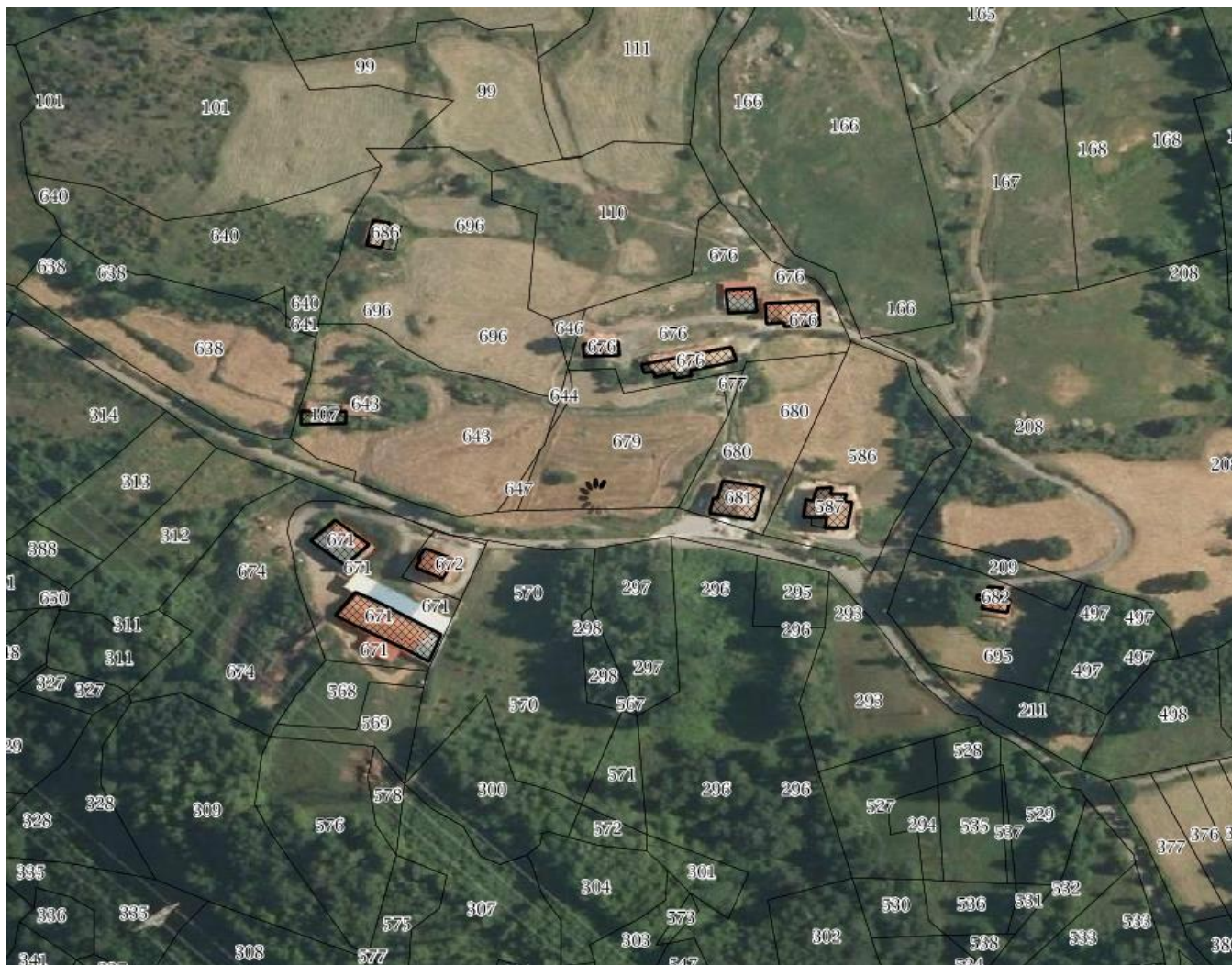

Allegato 3 - Mappa Foglio 48 part. 640-696-679-677-300-643-110-674



Allegato 4 – Visura Catastale foglio 48 part. 300



Visura per soggetto  
limitata: ad un comune  
Situazione degli atti informatizzati al 17/10/2014

Data: 17/10/2014 - Ora: 10.24.50 Segui  
Visura n.: T64327 Pag. 20

31	49	296	-	FASCIOLO ARB	3	16	64	Euro 0,43	Euro 0,34	Tabella di variazione del 05/03/2007 n. 60816.1/2007 in atti dal 05/03/2007 (protocollo n. PZ0060816)	Ammissione
32	49	297	-	FASCIOLO ARB	3	07	27	Euro 0,19	Euro 0,15	Tabella di variazione del 05/03/2007 n. 60816.1/2007 in atti dal 05/03/2007 (protocollo n. PZ0060816)	Ammissione
33	49	298	-	FASCIOLO ARB	3	35	45	Euro 0,86	Euro 0,69	Tabella di variazione del 05/03/2007 n. 60816.1/2007 in atti dal 05/03/2007 (protocollo n. PZ0060816)	Ammissione
34	49	299	-	FASCIOLO ARB	3	20	40	Euro 1,53	Euro 0,42	Tabella di variazione del 05/03/2007 n. 60816.1/2007 in atti dal 05/03/2007 (protocollo n. PZ0060816)	Ammissione
35	49	300	-	FASCIOLO ARB	3	13	77	Euro 0,36	Euro 0,28	Tabella di variazione del 05/03/2007 n. 60816.1/2007 in atti dal 05/03/2007 (protocollo n. PZ0060816)	Ammissione
36	49	301	-	FASCIOLO ARB	3	24	34	Euro 0,03	Euro 0,58	Tabella di variazione del 05/03/2007 n. 60816.1/2007 in atti dal 05/03/2007 (protocollo n. PZ0060816)	Ammissione
37	49	302	-	FASCIOLO ARB	3	16	06	Euro 0,41	Euro 0,33	RETIFICAZIONE DI INTESTAZIONE ALL'ATTUALITA' del 04/06/1992 n. 10926.1/2010 in atti dal 15/10/2010 (protocollo n. PZ0220089)	Riserve Ammissione
38	49	303	-	FASCIOLO ARB	3	21	76	Euro 0,56	Euro 0,45	Tabella di variazione del 05/03/2007 n. 60816.1/2007 in atti dal 05/03/2007 (protocollo n. PZ0060816)	Ammissione
39	49	304	-	FASCIOLO ARB	3	68	40	Euro 0,22	Euro 0,17	RETIFICAZIONE DI INTESTAZIONE ALL'ATTUALITA' del 04/06/1992 n. 10926.1/2010 in atti dal 15/10/2010 (protocollo n. PZ0220089)	Riserve Ammissione

\* Codice Fiscale Valido in Anagrafe Territoriale

Allegato 4 – Visura Catastale foglio 48 part. 640-643



Ufficio Provinciale di Potenza - Territorio  
Servizi Catastali

Visura per soggetto  
limitata ad un comune

Situazione degli atti informatizzati al 17/10/2014

Data: 17/10/2014 - Ora: 10.24.49

Segue

Visura n.: T64327 Pag: 13

52	48	636	-	SEMINAT IVO	3	01	45	Euro 0,15	Euro 0,15	FRAZIONAMENTO del 05/03/2007 n. 61029./I/2007 in atti dal 05/03/2007 (protocollo n. PZ0061029)	
53	48	637	AA	SEMINAT IVO	3	02	00	Euro 0,31	Euro 0,39	Tabella di variazione del 17/12/2008 n. 7072./I/2008 in atti dal 17/12/2008 (protocollo n. PZ0354677) TRASMISSIONE DATI AGEA AI SENSI DEL DL. 3 10/2006 N.262	Annotazione
			AB	PASCOLO ARB	3	03	00	Euro 0,08	Euro 0,06		
54	48	640	-	PASCOLO	1	36	33	Euro 2,25	Euro 3,31	FRAZIONAMENTO del 05/03/2007 n. 61267./I/2007 in atti dal 05/03/2007 (protocollo n. PZ0061267)	
55	48	643	AA	SEMINAT IVO	3	36	85	Euro 3,81	Euro 4,76	VARIAZIONE DUFFICIO del 25/11/2012 n. 12044./I/2012 in atti dal 20/11/2012 (protocollo n. PZ0200140) AI TITOLI DELLA -CANCELLAZIONE DELL'ANNOZZIONE	
			AB	PASCOLO	1	10	87	Euro 0,67	Euro 0,39		
56	48	648	-	PASCOLO ARB	2	08	03	Euro 0,29	Euro 0,25	FRAZIONAMENTO del 05/03/2007 n. 61267./I/2007 in atti dal 05/03/2007 (protocollo n. PZ0061267)	Riserva
57	48	649	-	PASCOLO ARB	2	08	04	Euro 0,02	Euro 0,02	FRAZIONAMENTO del 05/03/2007 n. 61267./I/2007 in atti dal 05/03/2007 (protocollo n. PZ0061267)	Riserva
58	48	650	-	PASCOLO ARB	2	08	04	Euro 0,01	Euro 0,01	FRAZIONAMENTO del 05/03/2007 n. 61267./I/2007 in atti dal 05/03/2007 (protocollo n. PZ0061267)	Riserva
59	48	651	-	PASCOLO	1	07	04	Euro 0,44	Euro 0,25	FRAZIONAMENTO del 05/03/2007 n. 61267./I/2007 in atti dal 05/03/2007 (protocollo n. PZ0061267)	

\* Codice Fiscale Validato in Agenzia Tributaria



Allegato 4 – Visura Catastale foglio 48 part. 696



Visura per soggetto  
limitata ad un comune  
Situazione degli atti informatizzati al 17/10/2014

Data: 17/10/2014 - Ora: 10.24.51 Segue  
Visura n.: T04321 Pag: 24

Intestazione degli immobili indicati al n. 7

N.	DATI ANAGRAFICI	CODICE FISCALE	DIRETTE ONEREREALI
1	CANDIANI Daniela nata a CASTELLUCCIO SUPERIORE il 26/09/1948	CNTDNC48P96C2001*	(1) Proprietà per 1/15 bene personale
2	CARLOMAGNO Anna nata a LACONSIGLIO il 04/01/1985	CRJNNA85A44F4001*	(1) Proprietà per 2/75 bene personale
3	CARLOMAGNO Antonia Nardo nata a CASTELLUCCIO SUPERIORE il 25/12/1930	CILNNT29T65C2001*	(1) Proprietà per 1/5 PROV. SUCCESSIONE DEL 16/07/2014 N. 376 VOL. 999 bene personale
4	CARLOMAGNO Epiloro nato a CASTELLUCCIO SUPERIORE il 07/03/1968	CRJGD069C07C2008*	(1) Proprietà per 2/75 bene personale
5	CARLOMAGNO Felice nato a CASTELLUCCIO SUPERIORE il 31/05/1971	CRJLCTC7C1C2019*	(1) Proprietà per 2/75 bene personale
6	CARLOMAGNO Giuseppe nato a CASTELLUCCIO SUPERIORE il 17/12/1974	CRJGPP27117C2010*	(1) Proprietà per 2/75 bene personale
7	CARLOMAGNO Maria nata a CASTELLUCCIO SUPERIORE il 03/07/1965	CRJMR68640C2016*	(1) Proprietà per 2/75 bene personale
8	CARLOMAGNO Maria Giuseppa nata a CASTELLUCCIO SUPERIORE il 05/09/1936	CRJMES38P45C2001*	(1) Proprietà per 1/5 PROV. SUCCESSIONE DEL 16/07/2014 N. 376 VOL. 999 bene personale
9	CARLOMAGNO Rosaria nata a CASTELLUCCIO SUPERIORE il 11/08/1941	CRJRSR48J5C2019*	(1) Proprietà per 1/5 PROV. SUCCESSIONE DEL 16/07/2014 N. 376 VOL. 999 bene personale
10	CARLOMAGNO Vito Antonio nato a CASTELLUCCIO SUPERIORE il 10/02/1947	CRJVNK47B10C2001*	(1) Proprietà per 1/5 PROV. SUCCESSIONE DEL 16/07/2014 N. 376 VOL. 999 bene personale

DATI DERIVANTI DA RETTIFICA DI INTESAZIONE ALL'ATTUALITA' del 15/08/2010 n. 12276/4/2010 in atti dal 19/11/2010 (protocollo n. PZ000925) Registrazione Sede CONTACT CENTER

8. Immobili siti nel Comune di CASTELLUCCIO SUPERIORE(Codice C201) - Catasto dei Terreni

N.	DATI IDENTIFICATIVI			DATI DI CLASSAMENTO					ALTRE INFORMAZIONI		
	Foglio	Particella	Sub	Pos.	Qualità/Classe	Superficie(m²)	Duke	Reddito	Dati derivanti da	Dati ulteriori	
1	48	676	-	PASCOLO	1	55 02		Direzionale Euro 3,41	Agroto Euro 1,29	Tabella di variazione del 18/01/2013 n. 988 (1/2013) in atti dal 18/01/2013 (protocollo n. PZ000925) presentato il 16/01/2013	Annotazione

Immobile 1: Annotazione: di immobile: atto di aggiornamento non conforme all'art. 1, comma 8, d.m. n. 701/94

\* Codice Fiscale Valotto R. Anagrafe Tributaria

Allegato 4 – Visura Catastale foglio 48 part. 674

**Visura per soggetto  
 limitata ad un comune**  
 Situazione degli atti informatizzati al 17/10/2014

22. Immobili siti nel Comune di CASTELLUCCIO SUPERIORE(Codice C201) - Catasto dei Terreni

N.	DATI IDENTIFICATIVI				DATI DI CLASSAMENTO				ALTRE INFORMAZIONI			
	Foglio	Particella	Sub	Prez.	Qualità Classe	Superficie(m²)	Datuz.	Reddito		Dati derivanti da	Dati ulteriori	
1	48	674	-		SEMINAT IVO	3	00	19	Dominicale Euro 0,01	Agraria Euro 0,02	FRAZIONAMENTO del 29/07/2009 n. 193500 / 1/2009 in atti dal 29/07/2009 (promossa n. PZB193500) presentato il 28/07/2009	

Intestazione degli immobili indicati al n. 22

N.	DATI ANAGRAFICI	CODICE FISCALE	DIRETTI E ONERI REALI
1	CARLO MAGNO Giurappato a CASTELLUCCIO SUPERIORE il 17/12/1974	C80.L89741.TC.70107*	(1) Proprietà per 1000/1000

23. Immobili siti nel Comune di CASTELLUCCIO SUPERIORE(Codice C201) - Catasto dei Terreni

N.	DATI IDENTIFICATIVI				DATI DI CLASSAMENTO				ALTRE INFORMAZIONI			
	Foglio	Particella	Sub	Prez.	Qualità Classe	Superficie(m²)	Datuz.	Reddito		Dati derivanti da	Dati ulteriori	
1	48	674			AA-SEMINAT IVO	3	00	14	Dominicale Euro 0,51	Agraria Euro 0,66	Tabella di variazione del 07/12/2012 n. 10046 / 1/2012 in atti dal 07/12/2012 (promossa n. PZB200824) TRASMISSIONE [DATI AGGIUNTI AI SENSI DEL DL.3 10.2006 N. 262]	Riserva Annullazione
					AB-PASCOLO ARB	3	26	79	Euro 0,69	Euro 0,55		
					AC-PASCOLO	1	07	44	Euro 0,45	Euro 0,25		

\* Codice Fiscale Valido in Anagrafe Tributaria

Allegato 4 – Visura Catastale foglio 48 part. 677-679



Visura per soggetto  
limitata ad un comune  
Situazione degli atti informatizzati al 17/10/2014

Data: 17/10/2014 - Ora: 10.24.48 Segue  
Visura n.: T64327 Pag: 2

Totale: vani 5,5 m<sup>3</sup> 351 Rendito: Euro 471,00

Intestazioni e degli immobili indicati al n. 1

N.	DATE ANAGRAFICI	CODICE FISCALE	DIRITTI E ONERI REALI
1	CANTISANI Domenico nato a CASTELLUCCIO SUPERIORE il 16/01/1948	CNTDNC48P66C2010*	(1) Proprietà per 1/3 CON DIRITTO DI USO E ABITAZ. SULL'INTERO IMMOB. bene personale
2	CARLOMAGNO Anna nata a LAGONICOLO il 04/01/1945	CRLNMA5544HSR98*	(1) Proprietà per 2/3 CON DIRITTO D'USO E ABITAZ. A FAVORE CANTISANI DO bene personale
3	CARLOMAGNO Egidio nato a CASTELLUCCIO SUPERIORE il 07/03/1963	CRLODE48C07C2010*	(1) Proprietà per 2/3 CON DIRITTO D'USO E ABITAZ. A FAVORE CANTISANI DO bene personale
4	CARLOMAGNO Felice nato a CASTELLUCCIO SUPERIORE il 21/03/1971	CRFLFC71C34C2005*	(1) Proprietà per 2/3 CON DIRITTO D'USO E ABITAZ. A FAVORE CANTISANI DO bene personale
5	CARLOMAGNO Giuseppe nato a CASTELLUCCIO SUPERIORE il 17/12/1974	CRIGPP24TTC2010*	(1) Proprietà per 2/3 CON DIRITTO D'USO E ABITAZ. A FAVORE CANTISANI DO bene personale
6	CARLOMAGNO Maria nata a CASTELLUCCIO SUPERIORE il 03/03/1966	CRIMKAM643C2010*	(1) Proprietà per 2/3 CON DIRITTO D'USO E ABITAZ. A FAVORE CANTISANI DO bene personale

DATI DERIVANTI DA DENUNZIA INDI PASSAGGI PER CAUSA DI MORTE del 10/10/2007 n. 11894 11/2010 in atti del 11/11/2010 protocollo n. F0259071 (Registrazione: UU Solo: LAGONICOLO Volume: 990 n. 994 del 26/10/2014 DICHIARAZIONE DI SUCCESSIONE)

2. Immobili siti nel Comune di CASTELLUCCIO SUPERIORE(Codice C201) - Catasto dei Terreni

N.	DATI IDENTIFICATIVI				DATI DI CLASSAMENTO				ALTRE INFORMAZIONI		
	Foglio	Particella	Sub.	Prez.	Qualità	Classe	Superficie(m <sup>2</sup> )	Dofaz.	Rendito	Dati derivanti da	Dati ulteriori
1	48	677	-	PASCOLO	2		80,56		Dominicale Euro 6,02	Agrario Euro 0,81	Tipo mappa del 29/09/2010 n. 202483 1/2010 in atti del 29/09/2010 (protocollo n. F70202683) protocollo il 29/09/2010
2	48	679	-	PASCOLO	1		31,39		Euro 1,96	Euro 1,14	Tipo mappa del 29/09/2010 n. 202483 1/2010 in atti del 29/09/2010 (protocollo n. F70202683) protocollo il 29/09/2010

\* Codice Fiscale Validato in Agenzia Entrate

Allegato 4 – Visura Catastale foglio 48 part. 110

**Visura per soggetto  
 limitata ad un comune**  
 Situazione degli atti informatizzati al 17/10/2014

15	48	116	-	PASCOLO	1	25	27	Euro 2,43	Euro 1,42	VOLTERA DUFFICIO del 04/06/1992 n. 8452, i.2010 in atti dal 28/07/2010 (gestorella s. PZ016361) RIS, I -D.V. 159429/2010)	Riserva
16	48	178	-	PASCOLO	1	28	16	Euro 1,87	Euro 1,89	VOLTERA DUFFICIO del 04/06/1992 n. 8395, i.2010 in atti dal 28/07/2010 (gestorella s. PZ0162987) RIS, I -D.V. 159429/2010)	Riserva
17	48	163	-	SEMINAT IVO	3	65	11	Euro 0,53	Euro 0,66	VOLTERA DUFFICIO del 04/06/1992 n. 8447, i.2010 in atti dal 28/07/2010 (gestorella s. PZ0163602) RIS, I -D.V. 159429/2010)	Riserva
18	48	164	-	PASCOLO ARD	3	63	08	Euro 0,11 L. 216	Euro 0,10 L. 195	Espresso mezzogiorno del 07/06/1979	
19	48	215	-	PASCOLO	1	20	52	Euro 1,09	Euro 1,10	VOLTERA DUFFICIO del 04/06/1992 n. 8447, i.2010 in atti dal 28/07/2010 (gestorella s. PZ0163602) RIS, I -D.V. 159429/2010)	Riserva
20	48	218	-	PASCOLO	1	82	83	Euro 0,17	Euro 0,19	VOLTERA DUFFICIO del 04/06/1992 n. 8447, i.2010 in atti dal 28/07/2010 (gestorella s. PZ0163602) RIS, I -D.V. 159429/2010)	Riserva
21	48	327	-	SEMINAT IVO	3	83	84	Euro 0,40	Euro 0,50	VOLTERA DUFFICIO del 04/06/1992 n. 8452, i.2010 in atti dal 28/07/2010 (gestorella s. PZ0163612) RIS, I -D.V. 159429/2010)	Riserva
22	48	388	-	PASCOLO	1	95	27	Euro 0,22	Euro 0,19	VOLTERA DUFFICIO del 04/06/1992 n. 8447, i.2010 in atti dal 28/07/2010 (gestorella s. PZ0163602) RIS, I -D.V. 159429/2010)	Riserva

\* Codice Fiscale Validato in Anagrafe Tributaria

**Allegato 5 – Elenco specie e varietà**

N°PIANTE	SPECIE	VARIETA'	FOGLIO	PARTICELLA	LATITUDINE	LONGITUDINE	QUOTA
4	Melo	Annurca	48	640	33T0584286	UTM4432615	958
2	Melo	Meraviglia	"	696	33T0584179	UTM4432675	973
2	Melo	Rimoncella	"	640	33T0582588	UTM4432588	959
2	Melo	Verde giallo	"	696	33T0584154	UTM4432656	957
3	Melo	Melo rosso	"	696	33T0584252	UTM4432595	966
1	Fico	Pilosella	"	679	33T058296	UTM4432615	958
2	Fico	Dottato	"	679	33T0584244	UTM4432594	957
1	Fico	Acquagnoso	"	679	33T0584224	UTM4432594	960
20	Nocciolo	Nocciolo sferoidale	"	696	33T0584139	UTM4432542	958
5	Nocciolo	Nocciolo allungato	"	696	33T0584265	UTM4432601	957
20	Castagno	Castagno N'zerta	"	300	33T0583555	UTM4432297	958
3	Gelso	Gelso bianco	"	677	33T0584232	UTM4432591	959
1	Gelso	Gelso nero	"	679	33T0584232	UTM444432591	933
2	Ciliegio	Ciliegio Durone	"	696	33T0584293	UTM4432511	938
5	Ciliegio	Maiatica	"	696	33Y0584317	UTM4432512	958



1	Susino	Passolo spagna	“	643	33T0584301	UTM4432615	960
5	Susino	Susino di S. Egidio	“	679	33T0584285	UTM4432596	936
3	Pero	Pero cioccia	“	696	33T0584087	UTM4432526	936
5	Pero	Pero Jancoledda	“	643	33T0584087	UTM4432526	936
5	Pero	Spadona	“	696	33T0584154	UTM4432600	958
5	Pero	Melone	“	696	33T0584282	UTM4432613	958
3	Sorbo	Sorbo domestico	“	696	33T0584145	UTM4432591	958
5	Vite	Francese bianco	“	679	33T0584296	UTM4432615	958
1	Pero	Spadona	“	440	33T0584307	UTM4432631	963
4	Melo	Melo rosso	“	696	33T0584154	UTM4432594	959
1	Pero	Mastantuono	“	110	33T0584068	UTM4432524	937
2	Pero	Visciglia	“	674	33T0584135	UTM4432637	965
5	Ciliegio	Amarena	“	643	33T0584322	UTM4432510	938
1	Melo	Verde giallo	“	674	33T0584087	UTM4432567	947
2	Pesco	Pesco locale	“	674	33T0588410	UTM4432538	942