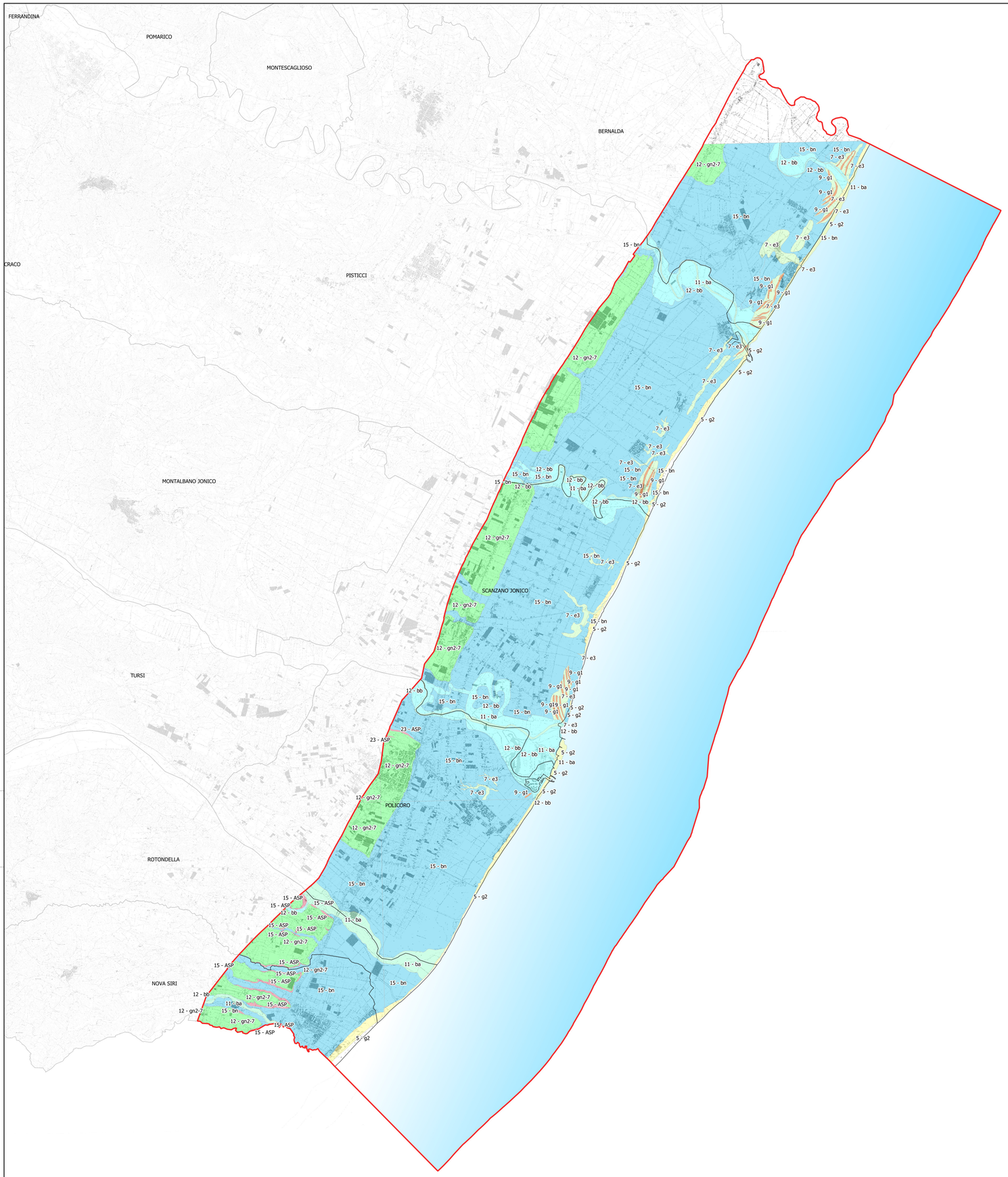

REGIONE BASILICATA
DIREZIONE GENERALE DELL'AMBIENTE, TERRITORIO E ENERGIA

PIANO REGIONALE DELLE COSTE

1° STRALCIO - COSTA IONICA

Il Reponsabile Unico del Procedimento: **dott. Gerardo Colangelo**
Il Coordinatore tecnico: **dott. Mariano Tramutoli**
Il Gruppo di lavoro di cui alla D.D. n. 23A2.2020/D.00871 del 09/09/2020

ID Tavola	Titolo Tavola
B01	**CARTA GEOLOGICA**

Cod. Elaborato	Revisione / Data	Scala
RB-PRCB-B01-00	**Rev.00 / 11.06.2021**	**1:50.000**

LEGENDA

Area di interesse
- (Buffer di 5 km dalla linea di costa)
- Limiti comunali (base CTR)

Inquadramento geologico

(da Fogli Geologici 1:50.000 Policoro e Rotondella,
Carta Geologica d'Italia Foglio 1:100.000 Montalbano semplificata)

- ba - DEPOSITO ALLUVIONALE ATTUALE
- bb - DEPOSITO ALLUVIONALE RECENTE
- bn - DEPOSITO ALLUVIONALE TERRAZZATO
- e3 - DEPOSITO PALUSTRE
- g2 - DEPOSITO DI SPIAGGIA ATTUALE
- g1 - DEPOSITO DELTIZIO
- gn2-7 - DEPOSITI MARINI TERRAZZATI
- ASP - ARGILLE SUBAPPENNINE

Base

- Area a mare

CTR Raster

N

1 0 1 2 3 4 km