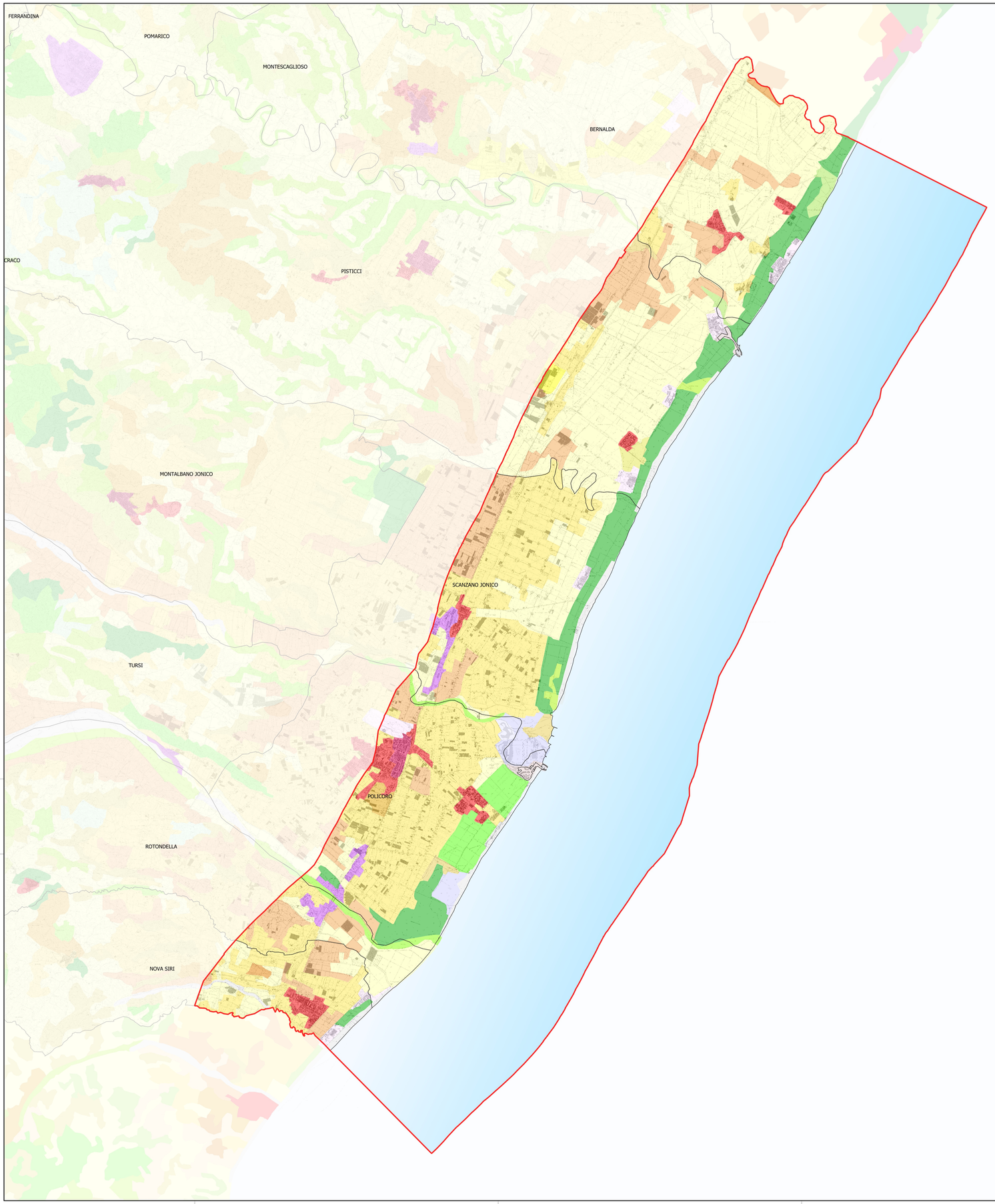


REGIONE BASILICATA
DIREZIONE GENERALE DELL'AMBIENTE, TERRITORIO E ENERGIA

# PIANO REGIONALE DELLE COSTE

1° STRALCIO - COSTA IONICA

Il Reponsabile Unico del Procedimento: **dott. Gerardo Colangelo**
Il Coordinatore tecnico: **dott. Mariano Tramutoli**
Il Gruppo di lavoro di cui alla D.D. n. 23A2.2020/D.00871 del 09/09/2020

| ID Tavola | Titolo Tavola |
|---|---|
| **B03** | **CARTA D'USO DEL SUOLO CORINE LAND COVER** |

| Cod. Elaborato | Revisione / Data | Scala |
|---|---|---|
| **RB-PRCB-B03-00** | **Rev.00 / 11.06.2021** | **1:50.000** |

## LEGENDA

Area di interesse
- (Buffer di 5 km dalla linea di costa)
- Limiti comunali (base CTR)

### Inquadramento territoriale

Corine Land Cover (EEA, 2018)
- 111 - Zone residenziali a tessuto continuo
- 112 - Zone residenziali a tessuto discontinuo e rado
- 121 - Aree industriali, commerciali e dei servizi pubblici e privati
- 123 - Aree portuali
- 131 - Aree estrattive
- 142 - Aree ricreative e sportive
- 211 - Seminativi in aree non irrigue
- 212 - Seminativi in aree irrigue
- 221 - Vigneti
- 222 - Frutteti e frutti minori
- 223 - Oliveti
- 231 - Prati stabili (foraggere permanenti)
- 241 - Colture temporanee associate a colture permanenti
- 242 - Sistemi colturali e particellari complessi
- 243 - Aree prevalentemente occupate da colture agrarie con presenza di spazi naturali importanti
- 311 - Boschi di latifoglie
- 312 - Boschi di conifere
- 313 - Boschi misti di conifere e latifoglie
- 321 - Aree a pascolo naturale e praterie
- 323 - Aree a vegetazione sclerofilla
- 324 - Aree a vegetazione boschiva ed arbustiva in evoluzione
- 331 - Spiagge, dune e sabbie
- 333 - Aree con vegetazione rada
- 421 - Paludi salmastre
- 422 - Saline
- 523 - Mari e oceani

### Base

- Area a mare

CTR Raster

N

1 0 1 2 3 4 km