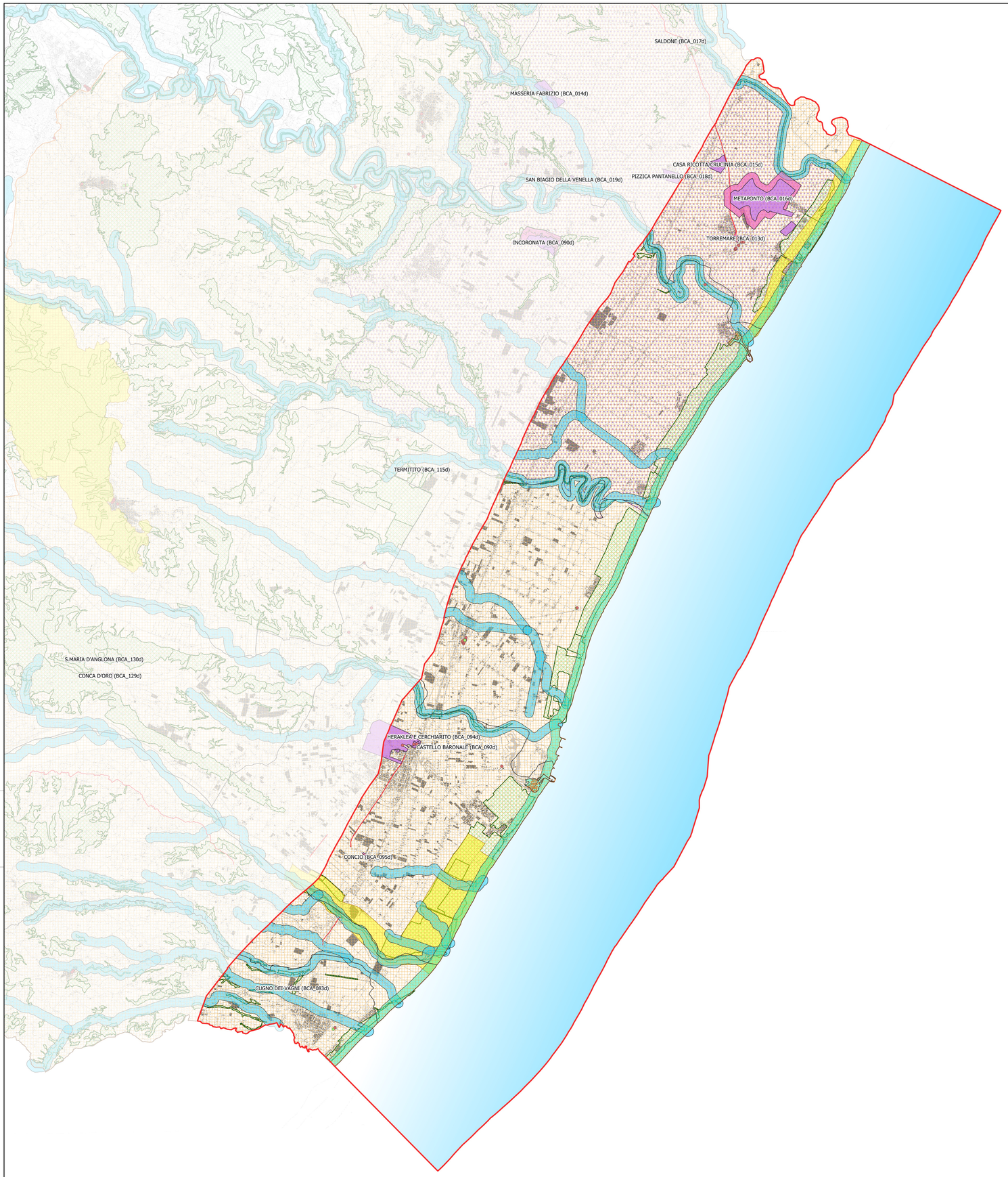

REGIONE BASILICATA
DIREZIONE GENERALE DELL'AMBIENTE, TERRITORIO E ENERGIA

PIANO REGIONALE DELLE COSTE

1° STRALCIO - COSTA IONICA

Il Reponsabile Unico del Procedimento: **dott. Gerardo Colangelo**
Il Coordinatore tecnico: **dott. Mariano Tramutoli**
Il Gruppo di lavoro di cui alla D.D. n. 23A2.2020/D.00871 del 09/09/2020

ID Tavola	Titolo Tavola
B04	**CARTA DEI VINCOLI PAESAGGISTICI**

Cod. Elaborato	Revisione / Data	Scala
RB-PRCB-B04-00	**Rev.00 / 11.06.2021**	**1:50.000**

LEGENDA

Area di interesse
- (Buffer di 5 km dalla linea di costa)
- Limiti comunali (base CTR)

Vincoli

Sistema delle tutele webgis PPR (d.lgs. 42/2004)

Beni culturali (artt.10 e 45)

Monumentali
- Tutela diretta
- Tutela indiretta

Archeologici - Aree
- Tutela diretta
- Tutela indiretta
- Archeologici - Tratturi (MT)

Beni paesaggistici (artt.136 e 142)

Immobili ed aree di notevole interesse pubblico - art.136
- Aree di notevole interesse pubblico (Piano Territoriale Paesistico di Area Vasta "Metapontino" - LR 3/90)

Aree tutelate per legge - art.142, c.1
- Territori costieri (buffer 300 m) - let. a
- Fiumi, torrenti e corsi d'acqua (buffer 150 m) - let. c

Parchi e riserve - let. f
- Riserve
- Foreste e boschi - let. g (INEA, 2006)
- Zone di interesse archeologico ope legis - let. m
- Zone di interesse archeologico proposte dal PPR - let. m

Beni per la delimitazione di ulteriori contesti - art.143
- Geositi

Base
- Area a mare

CTR Raster

N

1 0 1 2 3 4 km