REGIONE BASILICATA
DIREZIONE GENERALE DELL'AMBIENTE, TERRITORIO E ENERGIA

PIANO REGIONALE DELLE COSTE

1^ STRALCIO - COSTA IONICA

Il Reponsabile Unico del Procedimento: **dott. Gerardo Colangelo**
Il Coordinatore tecnico: **dott. Mariano Tramutoli**
Il Gruppo di lavoro di cui alla D.D. n. 23A2.2020/D.00871 del 09/09/2020

ID Tavola	Titolo Tavola
B08.4	**CARTA DELLE PRINCIPALI INFRASTRUTTURE, ATTIVITA' ECONOMICHE E OPERE DI DIFESA DELLA COSTA REALIZZATE (Stralci in scala 1:10.000)**

Cod. Elaborato	Revisione / Data	Scala
RB-PRCB-B08-00	**Rev.00 / 15.06.2021**	**1:10.246**

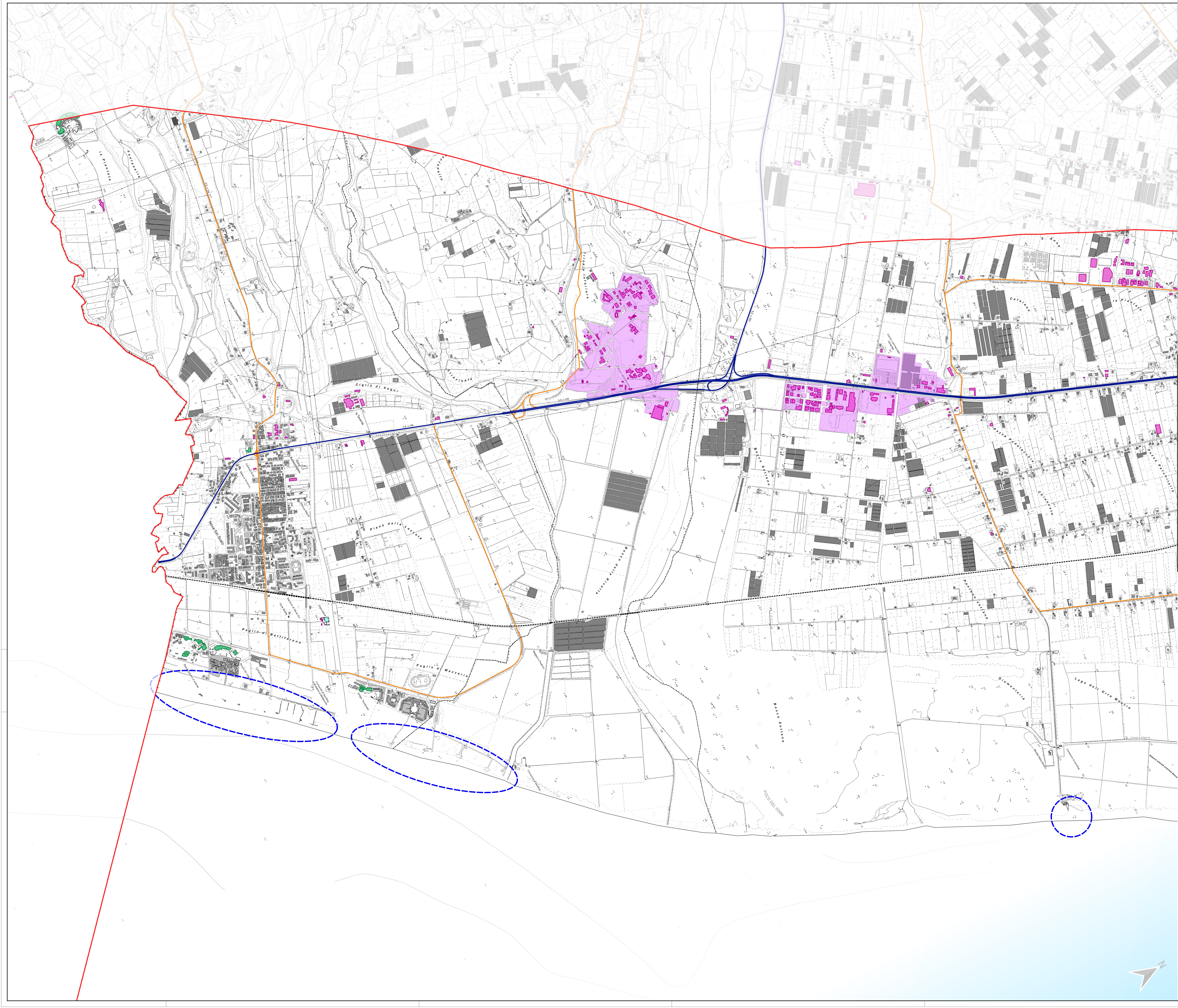

KEYMAP

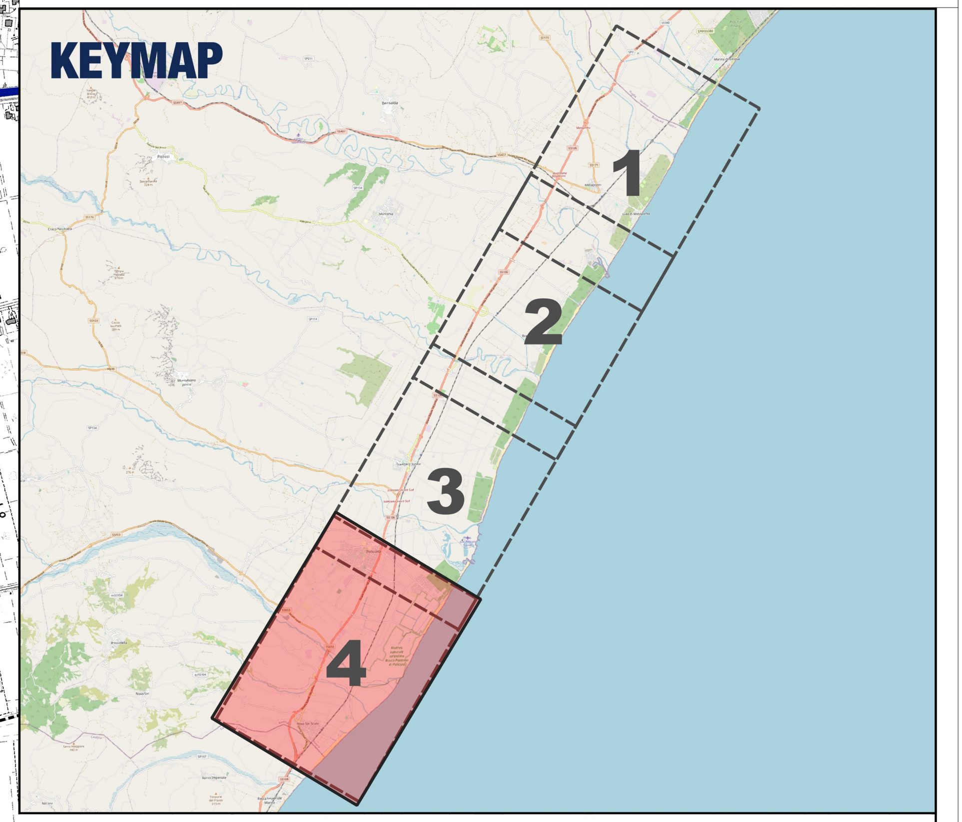

LEGENDA

Area di interesse
- (Buffer di 5 km dalla linea di costa)
- Limiti comunali (base CTR)

Infrastrutture (RSDI)
- Depuratori
- Strade Statali
- Strade Provinciali
- Ferrovie

Attività economiche
- Strutture ricettive (RSDI - CTR)
- Strutture industriali/artigianali (RSDI - CTR)
- Aree artigianali (RSDI - CTR)

Concessioni
- Spiagge interessate da concessioni

Base
- Area a mare

CTR Raster