



REGIONE BASILICATA



UNIONE EUROPEA



# PIANI DI SVILUPPO INDUSTRIALE

*attraverso* PACCHETTI INTEGRATI DI AGEVOLAZIONE (PIA)

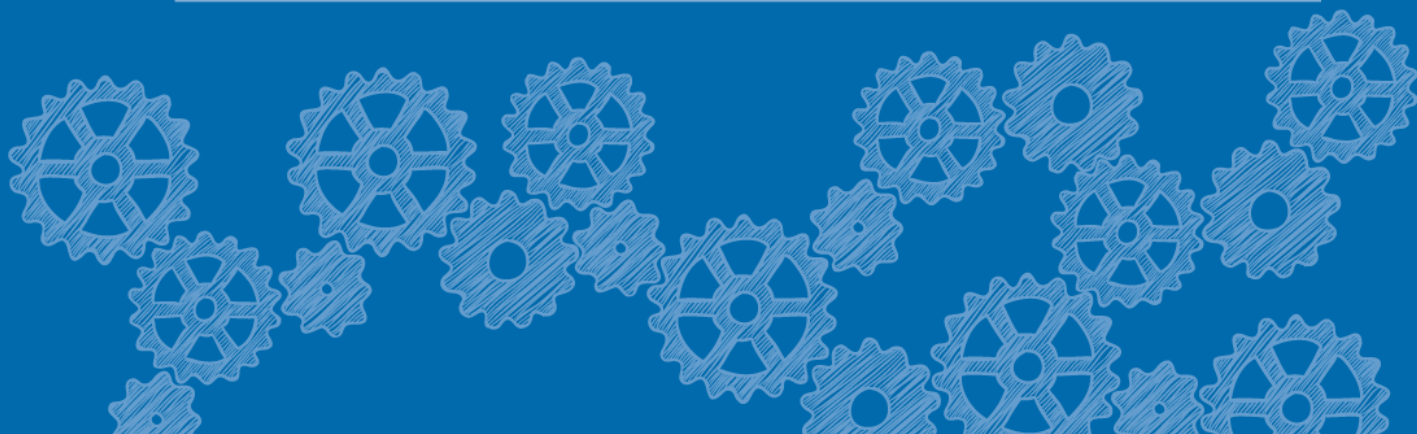

**ELENCO DELLE ISTANZE PRESENTATE RIENTRANTI NELLA  
PRIMA VALUTAZIONE INTERMEDIA  
(01/06/2015-15/07/2015)**

**ELENCO DELLE ISTANZE PRESENTATE RIENTRANTI NELLA PRIMA VALUTAZIONE  
INTERMEDIA  
(01/06/2015-15/07/2015)**

	<b>Istanza</b>	<b>Numero protocollo</b>	<b>Data Protocollo</b>	<b>Nota</b>
1	BROSE MELFI AUTOMOTIVE S.R.L.	N. 125697	10/06/2015	
2	C.R. SIDERBETON	N.133548	24/06/2015	
3	SEMATAF	N.144952	13/07/2015	
4	TECNOSPAZIO S.R.L.	N.145683	14/07/2015	
5	FORTE CUTOLO RIONERO	N. 145689	14/07/2015	
6	GNOSIS	N.146002	14/07/2015	
7	TAKLER	N. 146047	14/07/2015	
8	ANESA S.R.L.	N.146208	14/07/2015	
9	DAKEN S.R.L.	N. 146341	15/07/2015	
10	DOMAR S.R.L.	N. 146342	15/07/2015	
11	H.P. HIGH PAPER S.R.L.	N. 146457	15/07/2015	
12	PASTIFICIO DE SORTIS S.R.L.	N. 146458	15/07/2015	
13	DOC AIRCONCRETE	N. 146581	15/07/20015	
14	BLOOMFLEET	N. 146656	15/07/2015	
15	MATERA 90 S.R.L.	N. 146700	15/07/2015	

16	B.B.C. S.R.L.	N.146709	15/07/2015	
17	CAVA LA PEDICARA & C.	N. 146685	15/07/2015	
18	PATRONE E MONGIELLO S.R.L.	N. 146684	15/07/2015	
19	ALPHABIO S.R.L.	N. 146697	15/07/2015	
20	TECNOPARCO VALBASENTO	N. 146696	15/07/2015	
21	CEMENTERIE COSTANTINOPOLI	N. 146788	15/07/2015	
22	MATA S.R.L.	N. 146888	15/07/2015	
23	DIGIMAT S.R.L.	N. 146887	15/07/2015	
24	BIOCART S.R.L.	N. 146932	15/07/2015	
25	TAN PELLET INTERNATIONAL LUCANIA S.R.L.	N. 146942	15/07/2015	
26	ANTEZZA TIPOGRAFI S.R.L.	N.146990	15/07/2015	
27	E & C S.R.L.	N. 146989	15/07/2015	
28	OFFICINE DANDREA ANGELO	N. 148988	15/07/2015	
29	PINTOTECNICO S.R.L.	N. 146991	15/07/2015	
30	RI. PLASTIC S.P.A.	N. 146994	15/07/2015	
31	CENTRO GEDIATRICO MATERA SRL	N. 149971	21/07/2015	integrazione elenco per accoglimento di istanza in autotutela