CARBONATI

Scala 1:500 000

0 5 10 15 km

La carta si riferisce al contenuto in carbonati totali nella terra fine degli orizzonti superficiali del suolo; nei suoli agricoli, dell'orizzonte arato. E' espressa come percentuale di carbonato di calcio.

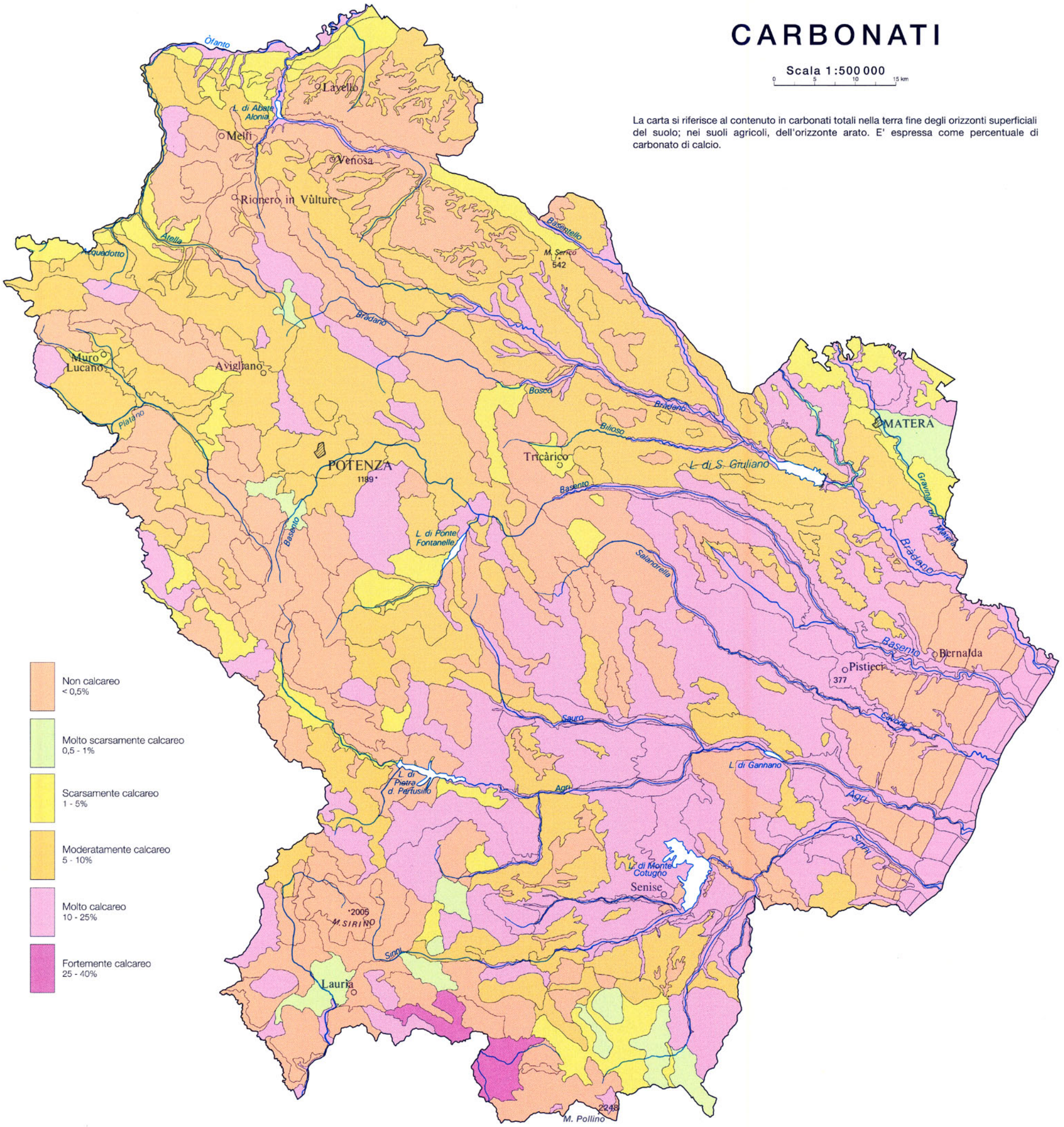

Non calcareo
< 0,5%

Molto scarsamente calcareo
0,5 - 1%

Scarsamente calcareo
1 - 5%

Moderatamente calcareo
5 - 10%

Molto calcareo
10 - 25%

Fortemente calcareo
25 - 40%